摛藻堂四庫全書薈要

经部

欽定四庫全書薈要

御製增訂清文鑑卷十八

經部

詳校官主事銜臣徐以坤

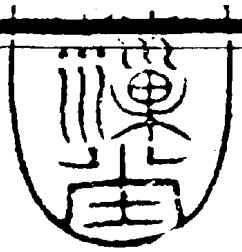

克惡類　二則

人部九　十三類　二十則

御製增訂清文鑑卷十八

欽定四庫全書薈要卷三千四百七十八　經部

厭惡類

邋遢類

貪婪類

洗漱類

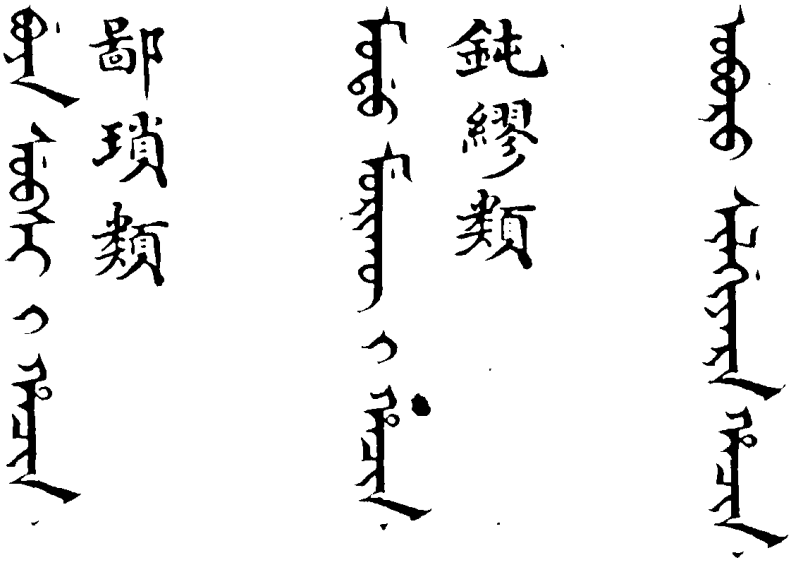

鈍繆類

鄙瑣類

屈伸類

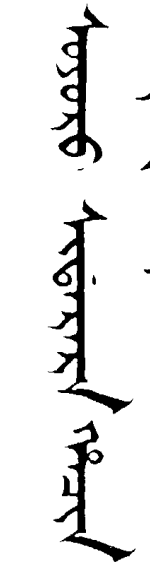

濕潮類

乾燥類

散語類 六則

爾我類 二則

完全類

第一

克惡類

額額阿 鄂斯鄂和安 尼 阿哈伊縷因

人部九

十三類

二十則

伊尼 阿瑪勒阿瑪衣 鄂頊鄂頊鄂和安 烏喻伊縷

御製增訂清文鑑卷十八

阿安尼 阿阿阿哈 鄂昂伊額 鄂昂克 烏阿阿瑪安烏 伊烏蘇思尼 烏額勒烏 伊特額阿 諸阿阿安阿烏 伊縷 額德補特伊禮因

逆

扶達西呼思 烏阿伊烏呼思

謬

烏呼阿塔斯烏呼思

悖謬

烏扶達西阿伊

惡

額額阿

萬惡

阿烏補伊哩 額額阿

没樣兒 烏魯木 阿勒

賤惡人 額爾德諾恩

不肖

烏都哩烏蘇伊朋 阿勒

左性

阿哈蘇烏阿塔衣

左

阿哈斯烏哩

行止亂張

鑽營

鑽幹人

鑽幹

鬼頭鬼臉

鬼怪

賴皮

阿剌衣烏呼

賴

拚命

額呼額歌思額徐額勒穆伊畢

阿剌衣阿達穆伊畢

光棍

闖光棍

阿剌衣烏呼思

阿剌衣烏呼思穆伊畢

漢語同上

賤貧

阿法昂阿納穆俾 烏扶西伊

捨命

阿法呼阿沙穆俾

阿法昂阿沙穆俾

强是為非

泥腿

坐地虎

喇衣呼圖烏

特蘇額烏

阿巴衣額遮勒烏

虐

暴虐

克險

哈克阿薩安

鄂斯鄂和鄂多穆僻

克惡類

第二

鄂斯鄂和安 尼哈縛因阿伊

額阿額

肯變卦的

心活的

歌里余枯額伊額烏

軟幹禮稱沙鈷烏阿伊阿阿烏

捨着 額補額額穆伊哩

賊害 額補德呼思額額穆伊哩

傷損

受傷損 額科期剌阿烏穆伊哩

額科期剌阿穆伊哩

損人的

損 額科期剌阿安

額科期剌轄伊阿烏

忍

嫉妬

特額補伊縷穆伊畢

伊西勒伊布英阿哈

残忍

忍心

忍了

期伊里阿巴

額德穆伊毘

額德額阿

行賊害

賊

額補德呼桔額烏

額補德呼額穆伊畢

齊攀伴

古埃布葉呼額恩烏都穆伊畢

使黑心

攀伴

古埃布葉呼額額穆伊畢

西英基阿剌穆伊畢

行嫉妬

被人嫉妬

西勒伊布達阿穆伊畢

西勒伊布達綿烏穆伊畢

破壞事體

攔人好事

西阿勒額勒穆伊畢

卯綽察剌阿阿穆伊畢

慣會哥求

苛求

弗特呼額額穆伊畢

弗特呼桔額額烏

漢語同上

肯攀人的

沾婁布葉呼努穆伊畢

沾婁布葉呼桔烏伊伊額額烏

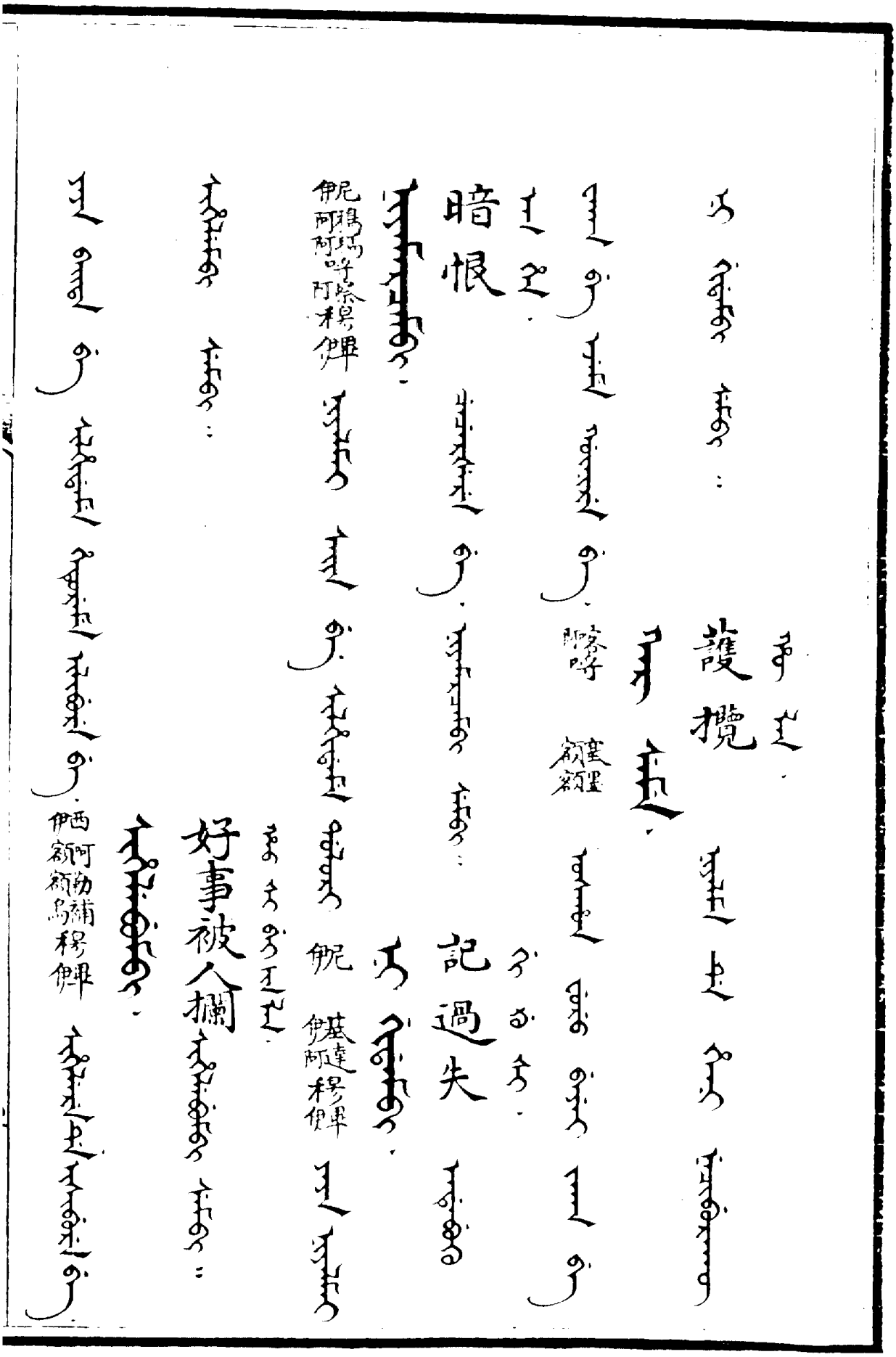
護攬
額哩額哩哈哈
記過失
暗恨
毘哈哈哈哈哈穆俾
毘基達哈哈穆俾
好事被人攔
毘西額哈勒補額烏穆俾

屬聲
額墨額
阿巴阿剌衣

貪污 阿納安烏呼思

貪取

獨佔 額穆古勒穆伊里

貪婪類

鄂傲西伊阿達穆伊里

鄂傲西伊 阿穆伊 衣 合洛因

慣需索的

需索

額歌諸呼額烏帖

額歌諸呼穆伊畢

摟

全摟

額阿珀呼額額穆伊畢

額阿舒呼額烏額穆伊畢

無厭食

厭侵阿斡昂伊基阿鴉安

額勒的恩 阿烏帖

婪取 肯爭 爭多

額納穆額徐穆俾 額納穆額徐拈額烏 阿蕩穆齊迭穆俾

使侵蝕 婪

伊基阿塔阿喇阿烏補穆俾 阿蕩穆齊

被需索 侵蝕

額烏諸呼補穆俾 額烏額烏穆俾 伊基阿塔阿喇穆俾

使爭添 納瑪喇阿柯烏補穆伊畢

爭添 納瑪喇阿柯阿穆伊畢

留後手 額弗呼阿額伊基達阿穆伊畢

留賺手

賺手 瑪希阿伊

留賺手 瑪希喇阿伊阿穆伊畢

少添些 給些

齊爭索 漢語同上

得後爭索 使爭索

作污穢事

致污穢

阿納安圖呼烏呼思

阿納安圖呼烏呼喇補穆俾

阿納安圖呼烏呼喇穆俾

污穢

作邉遏事

邉遏

阿喇昂塞額

阿喇昂塞額阿達穆俾

邉遏類

阿喇昂塞額 阿納安圖呼烏呼思尼 阿哈達因

熏黑

熏黑了

烏帖呼阿察

烏帖呼阿察納哈阿阿伊畢

面目汚臟

面垢帶膠

烏呼瑪阿阿阿伊畢

烏呼瑪納哈阿阿伊畢

面垢

面目積垢

鄂啡呼鄂佗安

鄂啡呼鄂佗雖和鄂和伊畢

衣衫襤褸

鼻涕邋遢

婦女蓬頭垢面

頭臉腌臜

落浮灰

蓬頭垢面

額勒克德呼阿畢額額額伊畢

扶刺納哈烏阿阿阿

泥垢糊湍 烏穆巴阿納哈伊畢

衣盡油污 喇補西阿哈伊

閣疤 伊基巴阿噶安

閣疤住了 伊基巴阿納哈伊畢

鼻涕糊住 伊里阿納哈伊畢

污瘢 伊布斯阿安

沾污瘢點 伊布斯阿納哈伊畢

汗污瀾

沾污

阿喇圖 阿烏 穆僻

阿巴呼哈納 阿哈阿哈

充知道的 烏舒西伊

充知道 烏舒伊縷額勒移伊畢

厭惡 烏蘇思

罪覺厭惡事 烏蘇客阿安

作厭惡事 烏蘇伊縷額勒移伊畢

厭惡類

烏蘇思 窩斯烏思尼哈縷伊因

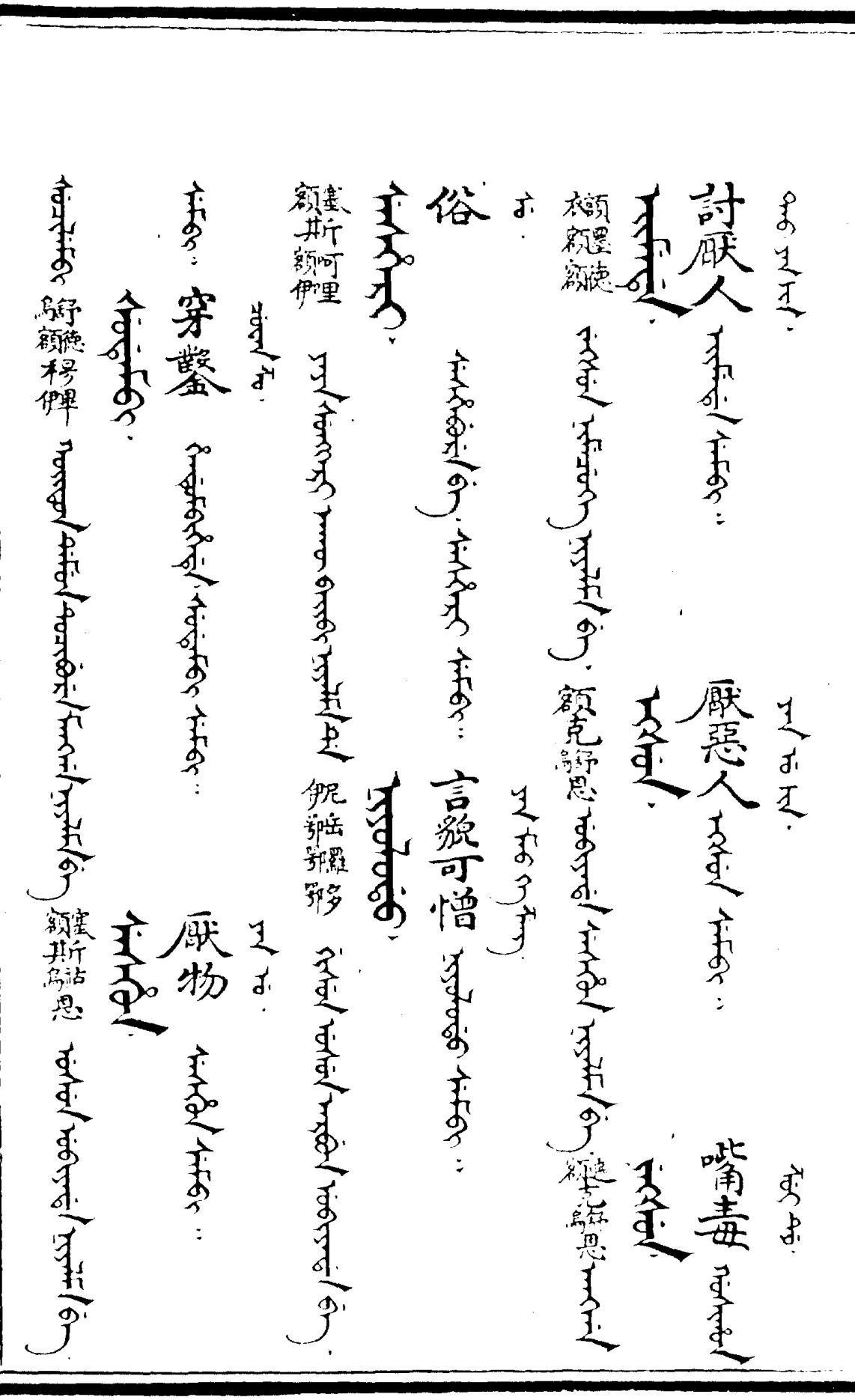

討厭人 額克舒恩額德額爾額德額德額克舒恩額德額克舒恩額德額克舒恩

怪樣 額德楊恩

怪物 額德楊鞠敏

鬼詐 額德楊恩

鬼詐人 額德楊鞠敏

聒噪 阿鴉昂阿沙安

積猾 鄂科衣鄂佗安

積猾人 鄂科衣鄂佗昂鄂竭

鄂佗衣鄂佗安

鄂佗衣鄂佗昂鄂竭

邪術

伊密優西伊和安 阿塔樓因伊

左道

阿哈蘇阿塔衣 鄂鄂羅鄂

奇怪

妖言

阿勒烏都鞨阿噶 阿噶尼烏 鞨阿噶伊桑咏烏思

老積年

怪調

阿伊尼阿鴉昂阿噶 阿薩克達阿 阿鴉帖烏鞨阿噶

乖張

扶達西 烏阿伊 哈喇阿衣

故意

漢語同上

鄂呼阿塔衣 鄂呼阿塔昂伊基

毛病多

做作

阿哈伊因 額歌額呼恩 阿阿喇移伊畢

混賬人

補塞呼額額烏帖

混賬行為

補塞呼額額穆伊畢

略小氣

補稿烏阿阿家西伊

行止氣

補稿烏阿阿穆伊畢

小氣

補稿烏阿

鄙瑣類

補稿烏阿 蘇補西伊 衣 阿合縷因

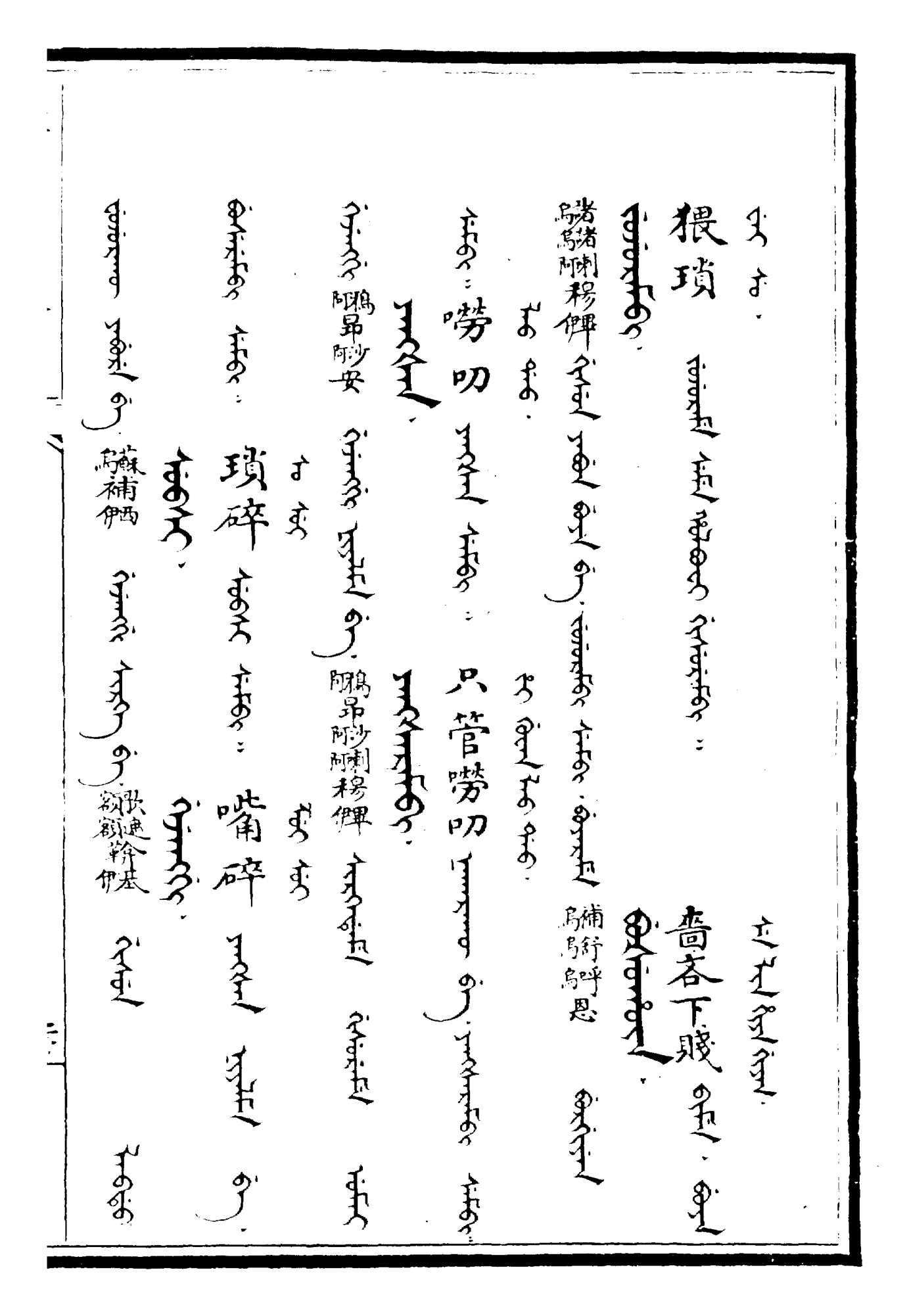

猪烏阿剌穆俾
補行烏呼思
鴉昂阿沙安
鴉昂阿沙剌穆俾
蘇補西烏
歌速額額斡基伊

不長進

行止壞

歌特額額阿烏 刺帖

葉額阿烏 刺帖

沒要緊

無體統

鄂鄂穆烏 補刺帖阿烏

扶諸烏烏阿烏 刺帖

婆氣人

阿阿額額烏 呼帖

總不成罷

額德期剌帖額額伊阿烏

不成罷

額德克伊齊剌帖額阿烏

沒出息

哈斯額阿剌帖烏

卑污

猥鄙

額歌額恩阿帖烏

額歌韓庄葉納帖額阿烏

瑣瑣氣氣 舒舒里烏烏伊 馬阿沙里阿伊

輕佻 冗雜

塞塞額額 薩薩阿阿 呵舒額烏 哈舒阿烏

小算人 卑瑣

歐勒枯額烏 遮歌額額 葛植阿阿

甲鄙 瞞人醜事

額弗伊緯伊期 額弗諸恩烏

沒見過時面

薩補哈帖阿烏阿烏 薩補噶安阿烏阿烏 額伯

沒見時面

薩補噶安阿烏阿烏 阿帖烏

行醜事的

額烏烏沽思

舉動拙鈍 魯鈍

遲鈍 拙鈍

鈍繆類

粗率

舉止粗魯

粗蠢人

言行村粗

暑村粗

村粗

直板

阿勒吧圖 額爾德尼 阿勒吧圖 額爾德尼 阿勒吧圖 額爾德尼

粗糙

舉止粗糙

言動粗魯

烏阿幹 烏阿阿沙移俾

烏克 阿邑克 額塞額

屯頭

漢人氣

鄂鄂佗俾

伊阿容婁阿伊阿阿移俾

憨貨

鄂鄂佗安

一味執繆

繆到底

烏穆伊哩因哈穆俾

烏穆伊哩哈衣

執繆

烏穆伊哩穆俾

執繆人

烏穆伊哩帖烏

漢語同上

言語執紐

烏穆克 阿馬克 額塞墨額

烏穆鞠 阿馬昂 額塞墨額

强嘴

執繆

伊塞阿馬昂納帖烏阿沙穆伊畢

烏穆呼 阿馬呼 額塞墨額

扭彆弓

强嘴人

烏穆伊哩因 阿哈伊哩因

伊塞阿馬昂納帖烏

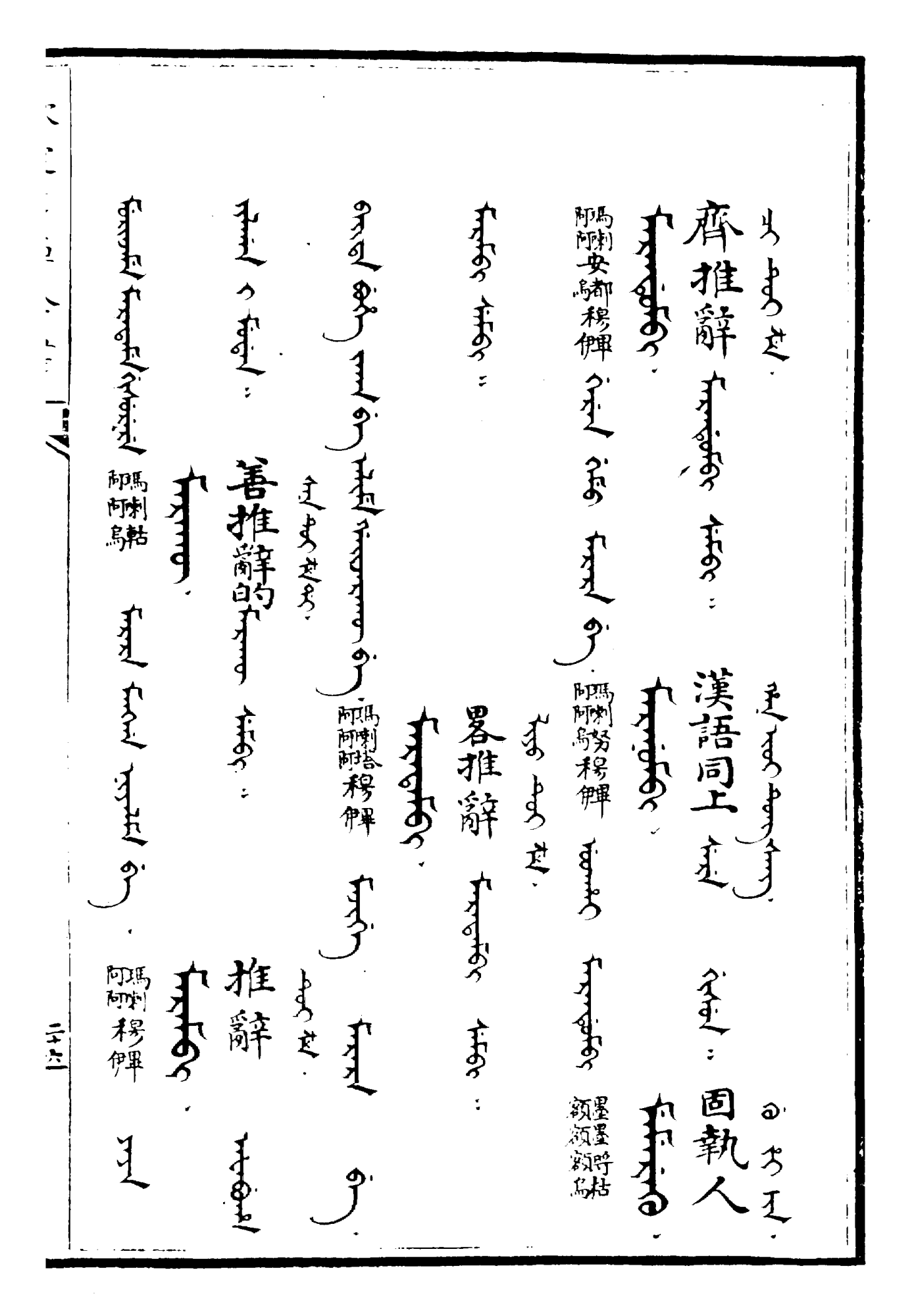
齊推辭
漢語同上
固執人
墨墨呼拉額額額烏
瑪喇阿烏努穆俾
瑪喇阿安都穆俾
瑪喇阿哈穆俾
瑪喇阿烏穆俾
瑪喇阿穆俾
善推辭的
推辭

難纏
拘泥
拘滯
固執

漢語同上

法昂阿納穆俾

翻賴

法昂阿納墨額

阿剌衣阿達穆俾

執定

法昂阿納衣

只管

察昂阿衣

悖謬

穆呼塔斯呼恩 烏阿

行

不隨合

阿烏帖 阿哈尼伊 阿烏帖

不在

没眼色

塞呼初恩 額額烏 阿烏帖 伊伊婁英阿葛

去洗濯

鄂鄂坡鄂雌移俾 烏勒阿噶移俾

燕水

洗

鄂鄂坡

洗濯

使洗濯

鄂鄂坡烏補移俾

洗滌類

鄂鄂坡鄂羅 伊勒伊基阿哈阿喇 阿哈伊綫因

洗漱

伊西勒伊哈移俾

使洗漱

伊西勒伊哈烏補移俾

使浸淅

額額伯尼葉烏補移俾

伊西勒伊哈

漱

使蘸水

浸淅

烏勒噶哈烏補移俾

額額伯尼葉移俾

擠水 伊西伊哩穆佛

使擠水 伊西伊哩烏補穆佛

刷 阿哈沙穆佛

擠 伊西伊哩

洗淨 額特呼額額穆佛

使洗淨 額特呼額額穆烏穆佛

漿

梁青水

和衣阿法安

粉

使擰水

伊尼阿鴉安阿察穆伊

糊粉

穆里補穆伊

烏伊烏穆伊

伊尼阿鴉安阿察安

擰水

穆里伊穆伊

烏伊穆伊

使乾

晒

鄂勒鄂和補烏穆俾

阿幹勒伊基阿

晒乾燥

乾

鄂勒鄂和穆俾

乾燥

鄂勒鄂和安

鄂勒鄂和料安

乾燥類

鄂勒鄂和補烏額

塞幹塞補烏額

哈縷因阿伊

使烤著

飛鴉帖補烏烏穆伊

使烤著

飛鴉帖烏穆伊

烤

烤著

飛鴉帖烏穆伊

使晒著

斡勒基鴉補穆伊

使晒著

斡勒基鴉穆伊

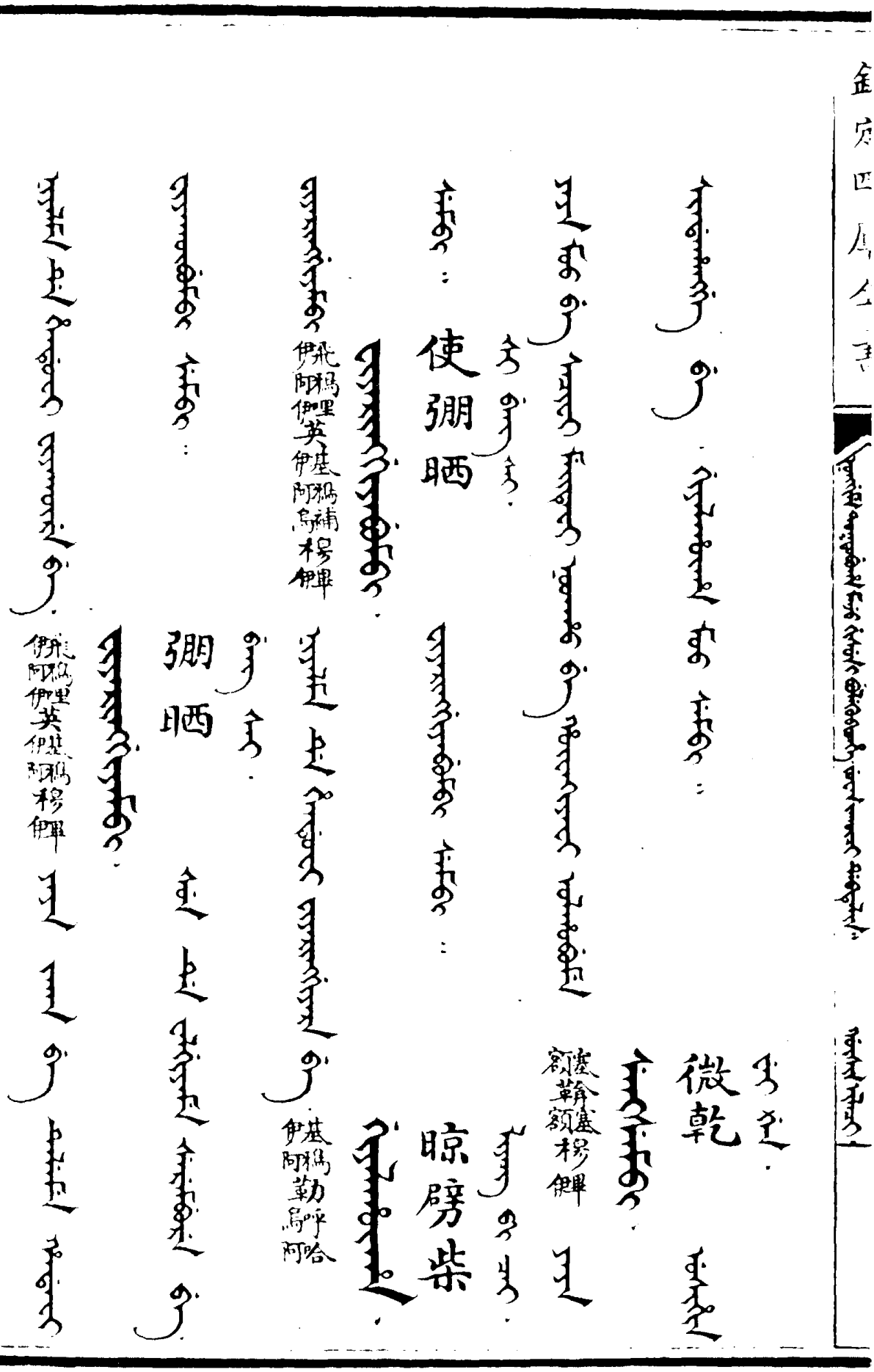
使弸晒
弸晒
微乾
晾房柴

弓乾

飛鴉隆阿阿移伊畢

喀塔阿阿呼塞額額

風乾

使風乾

喀塔阿阿移伊畢

喀塔阿阿補烏移伊畢

使微乾

塞額額補烏移伊畢

ᠵᠠᠭᠠᠨᠳᠤᠷᠤᠭᠠᠨ ᠳᠤᠴᠢᠶᠠᠨ ᠪᠤᠶᠠᠨ ᠳᠤ ᠪᠤᠴᠠᠭᠠᠭᠰᠠᠨ ᠨᠣᠮᠤᠨ ᠳᠤ᠂

ᠵᠠᠭᠠᠨᠳᠤᠷᠤᠭᠠᠨ ᠳᠤᠴᠢᠶᠠᠨ ᠪᠤᠶᠠ

使濕

烏西希補移伊畢

濕透了

額徐補特額阿畢額伊

濕

烏西希因

微濕

水濕

烏西希移伊畢

烏西希阿額思

濕潮類

烏西希呼伊伊額

德呼額伯呼額額

哈縷因阿伊

使脹

潮

阿馬柯達補移俾

額德吉額伯額烏祐思

使渝

脹

阿馬柯達移俾

額額伯移俾

額額伯補移俾

淋透

浸透

額阿額移俾

額伯額移俾

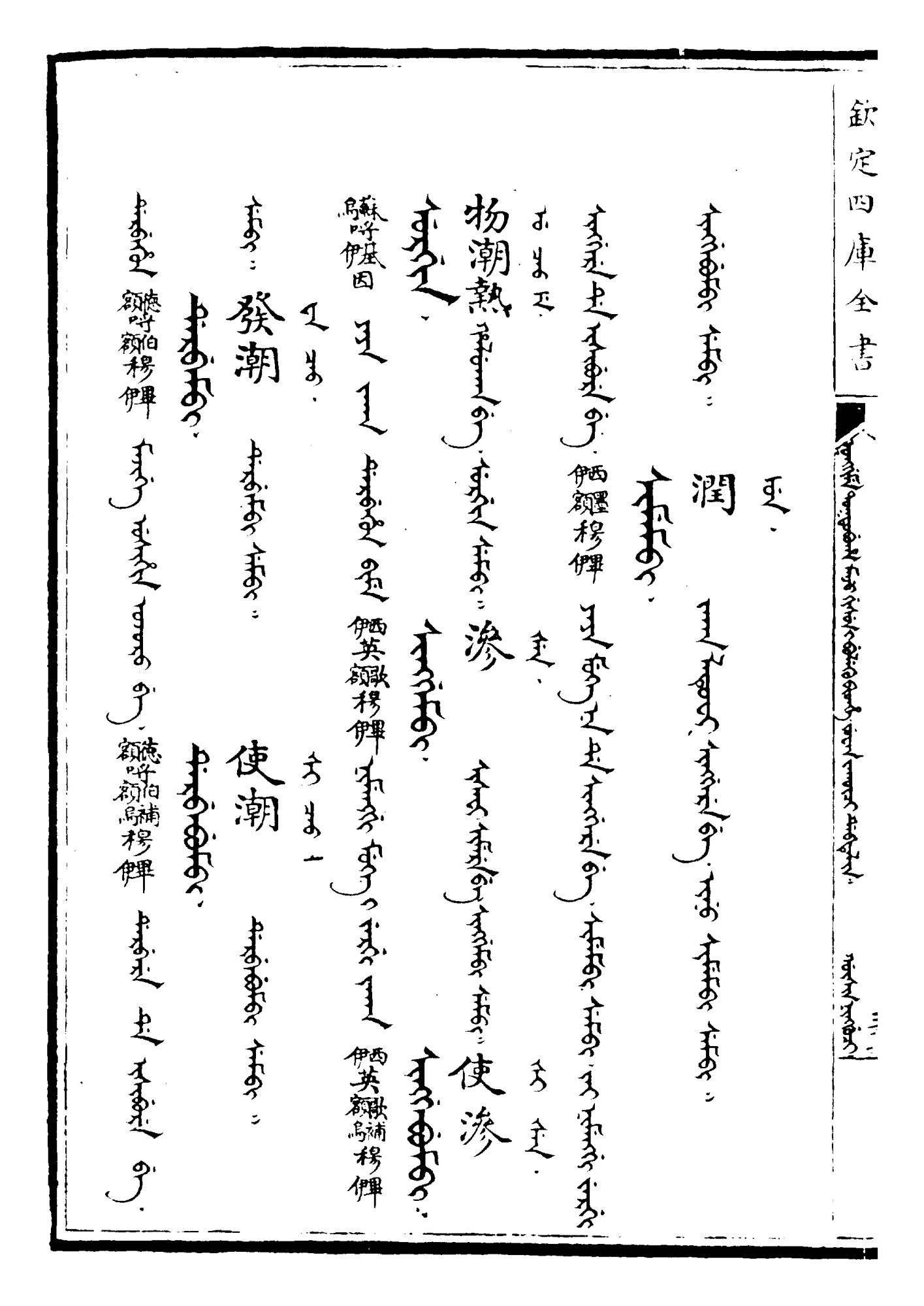

潤

伊西額穆俾

物潮熱

蘇呼伊哲因

滲

伊西英額歌穆俾

使滲

伊西英額歌補穆俾

發潮

使潮

德呼額伯穆俾

德呼額伯補穆俾

陰大

伊勒阿禎穆伊

陰大了

伊勒阿禎阿客

陰開

使潤

額塞墨額額

陰

西墨補穆伊額烏穆伊

額塞訥穆伊

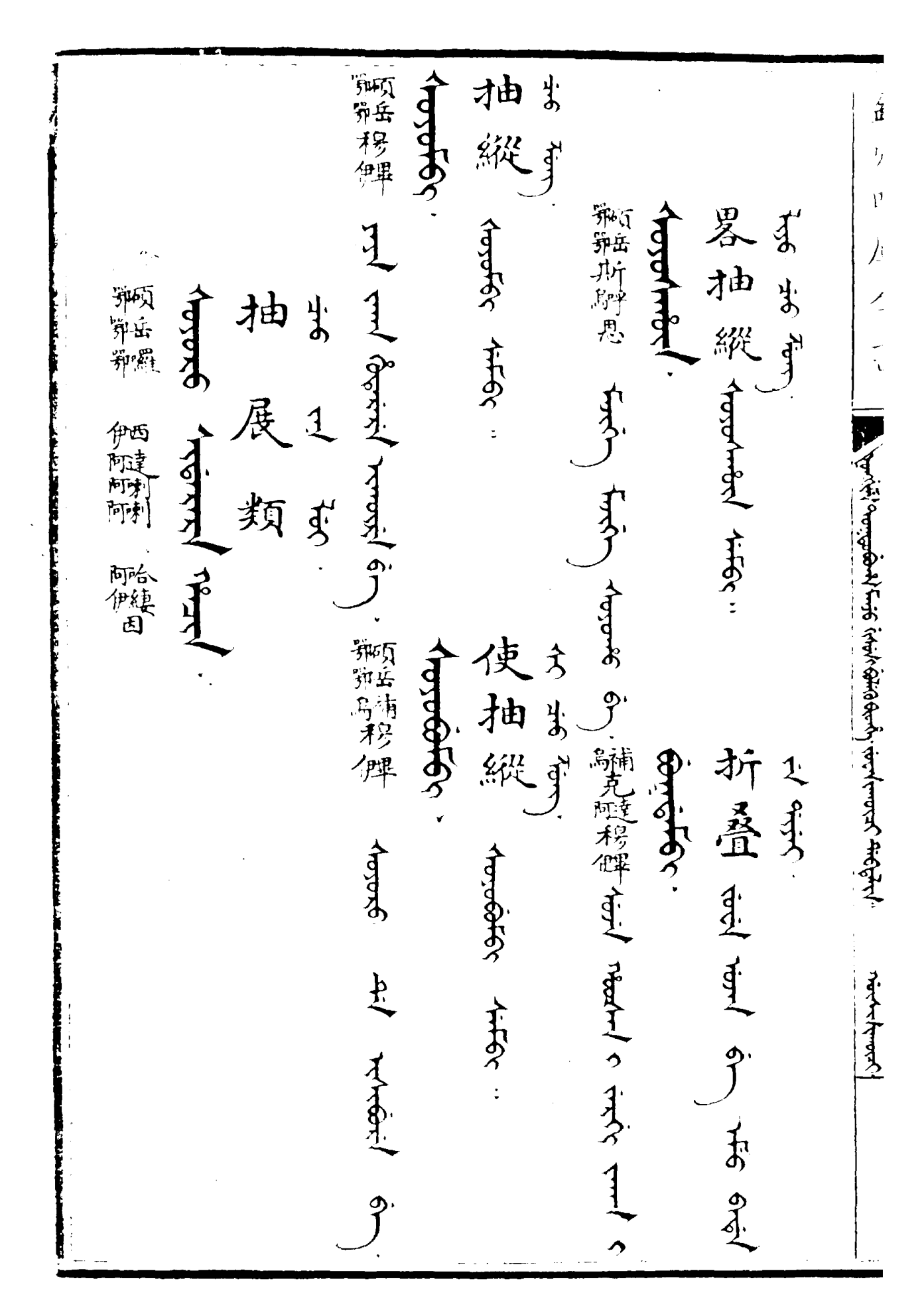

ᠵᠤᠪᠠᠯᠳᠠᠬᠤ

ᠵᠤᠪᠠᠯᠳᠠᠬᠤ

ᠨᠠᠮᠤ

屈抽

伊烏帖穆僰

伊烏帖恩

使撙

伊補阿客烏穆僰

使折疊

伊補阿客穆僰

伊補克達烏穆僰

皺
烏枯額特額哷移伊畢
鍋和鄂鄂鄂科伊畢
鍋和鄂鄂鄂移伊畢
弗額枯額移伊畢
伊烏枯鋪烏移伊畢
致屈
絲縱了
彎
彎

一頭翹起

兩頭翹了

兩頭翹起

敞了

伸

薩尼稱阿伊阿安

畧伸

薩尼稱阿伊阿斯呼思

致舒展

西達阿喇補穆伊畢

一頭翹了

舒展

西達阿喇穆伊畢

和鄂陀鄂羅鄂科鄂伊畢

伸開

已伸

薩移俾

薩移俾

打開

使打開

薩剌阿移俾

薩剌阿烏補移俾

伸放

致伸

薩尼阿伊阿移俾

薩尼阿伊阿烏補移俾

舒坦

展開

漢語同上

單開

額訥呼伊期移伊畢

達昂阿達阿客

薩昂阿客阿伊畢

薩呼期阿馬移伊畢

漢語同工

普 共

俱

全

完全類

衣

一齊 衆人往来 普裏

薩里阿阿伊 額勒阿剌額塞額 額勒克塞衣

齊

薩阿阿 統共 實落

烏阿里額伊額勒穆伊俾 烏額里西額伊額勒穆伊俾

普遍

伊畢額呼額特衣

漢語同上

盡

補呼額特衣

阿斡伊漢伊布阿額墨

有的沒的

伊畢額呼額墨

阿額呼額墨

儘情

塞額墨額

科鄂補

伊畢額呼額墨

畢竟

納喇昂伊基阿阿

到底

齊都蘭伊烏伊

都是

伊阿瑪塔阿

屢屢的

喇喇阿阿安齋伊

連綿

烏呼烏枯齋伊

只管

額穆都帕衣

儘着

烏魯衣

再三

綾補圖烏衣

本

伊額訥枯烏

必定

常常

烏嚕納帖烏烏阿烏

伊齊英

阿楊尼額烏伊

漢語同工

常常的

烏呼烏枯勒齊伊

達嚕合衣阿烏阿衣

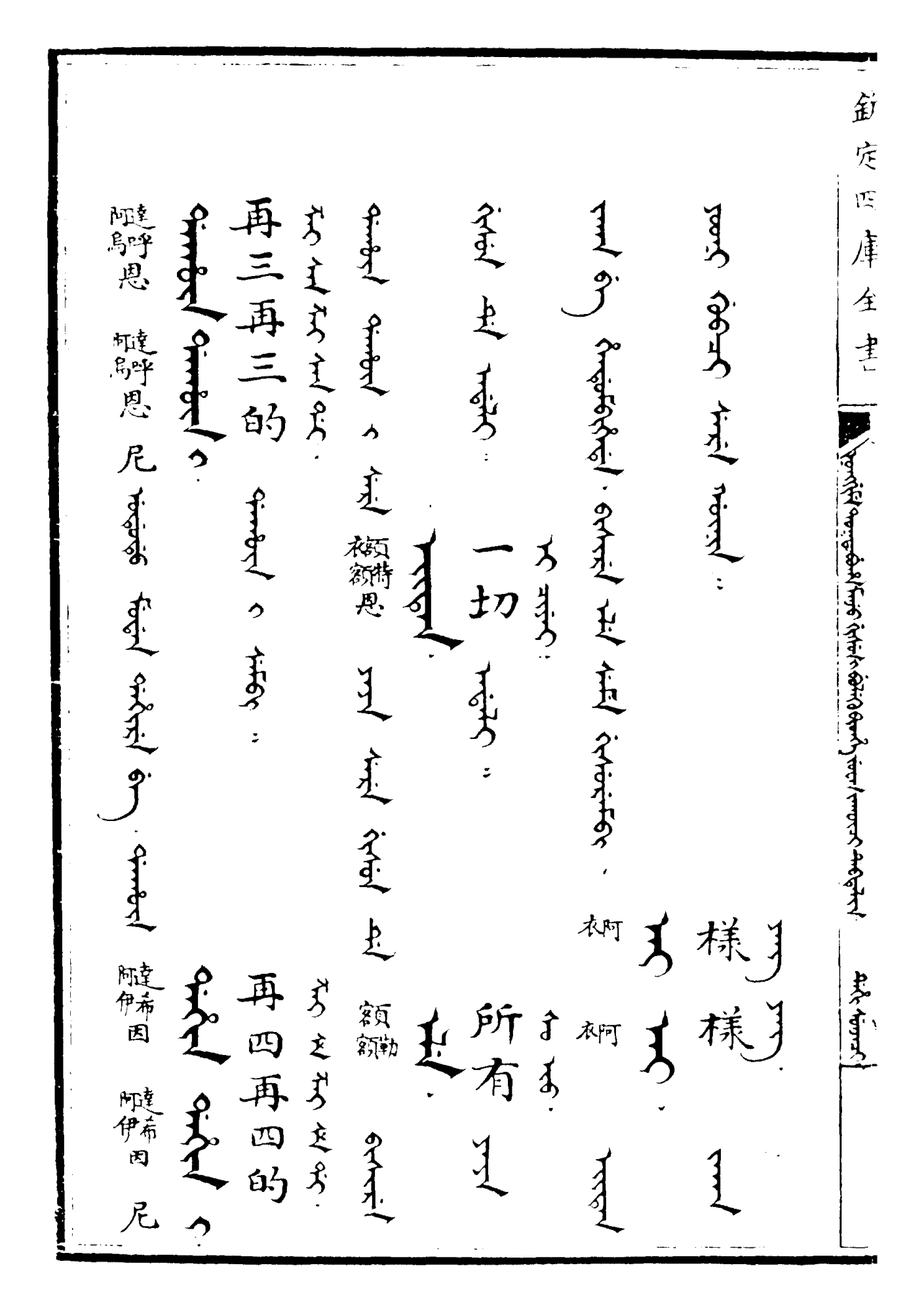
樣樣
衣阿
衣阿
所有
一切
衣額特額思
額勒額
再四再四的
再三再三的
阿達希伊因
阿達希伊因
阿達呼烏思
阿達呼烏思

各樣 物件

哈續伊英阿噶

阿達阿哈

樣數

哈續伊因阿

在我 比我 把我

我的

伊畢

爾我類 第一

伊畢 伊西 額塞額呼 阿合伊婁因

比你 把你 是你的

伊西因伊安 伊西移額伯 伊西伊尼英額歌

你的 在你

伊西伊尼 伊西因額德

是我的 你

伊西伊尼英額歌 伊西

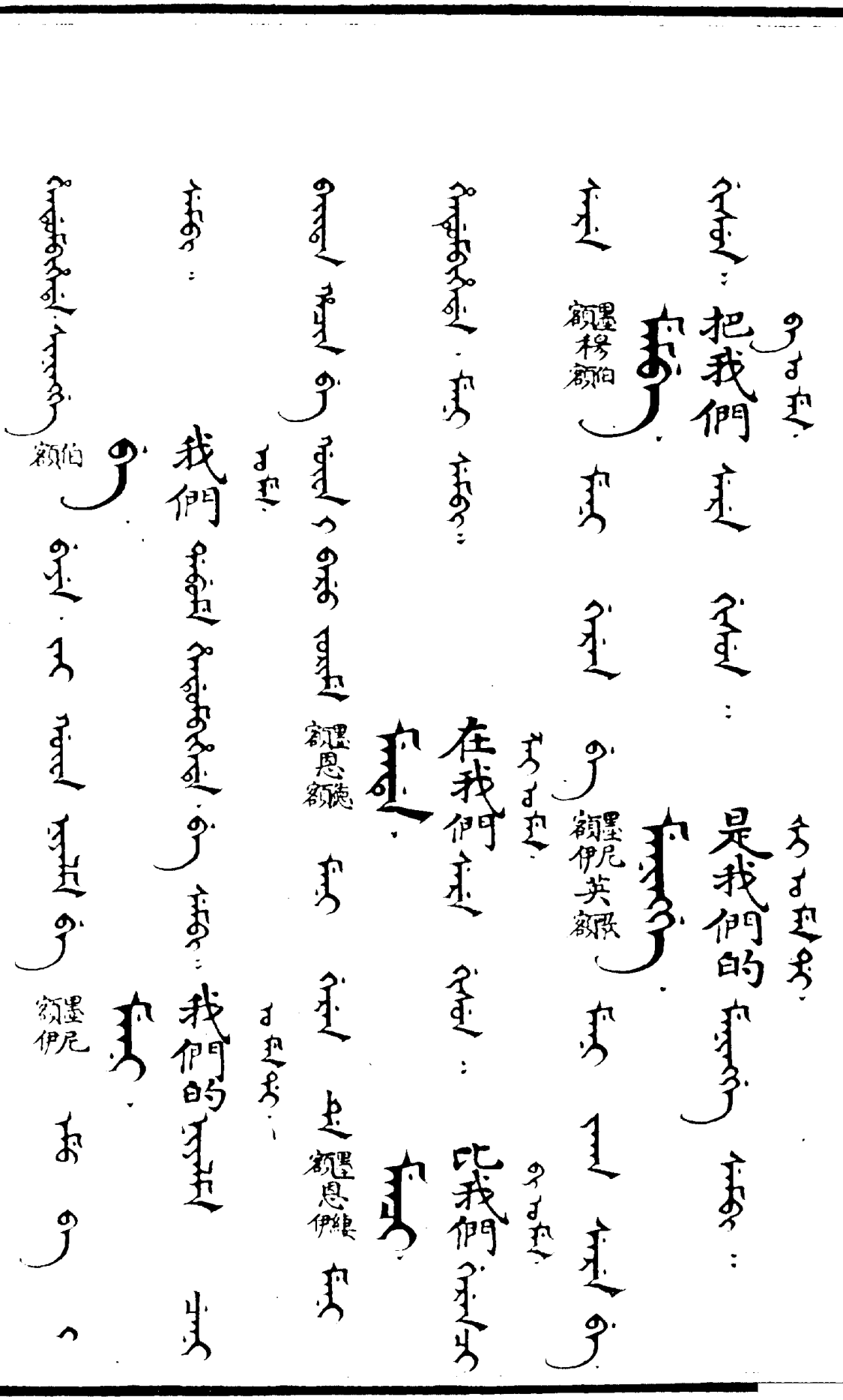
額墨移額伯
額墨尼英額敦
額墨恩額德
額墨恩伊維
額墨尼伊
額伯

在你們

烏蘇額倭恩額德

你們的

烏蘇額倭伊尼

烏蘇額倭

各人各人

各自各自的

漢語同上

額墨伊尼 額墨伊

額墨衣額墨伊尼

特衣烏蘇 額特衣烏蘇

他的

伊帀

是你們的

他

蘇倭尼額歌烏額伊英額

伊

比你們

把你們

蘇倭烏額恩倭

蘇倭烏額移額伯

爾我類　第二

畢 伊　西 伊　塞哷額額　合縷阿伊因

是他的

伊尼英額

在他

比他

把他

伊德因額

伊縷因伊

伊穆額伯

誰

額侯

把他們

額車移額伯

他們的

額車尼伊

誰呀

額侯額阿

是他們的

額車尼伊英額歌

在他們

額車思額德

比他們

額車思伊緞

那箇

阿鴉

自誰

把誰

誰的

額侯續伊

額侯伯額

額侯衣英額

向誰

額侯德額

咱們
烏穆塞額
把那箇
阿鴉額伯
從那箇
阿鴉伊縷
諸凡
向那箇
阿鴉阿鴉
阿鴉額德

額塞額歌

這些人的

額塞額衣英額歌

這些人

是咱們的

穆塞烏額衣英額歌

額塞額

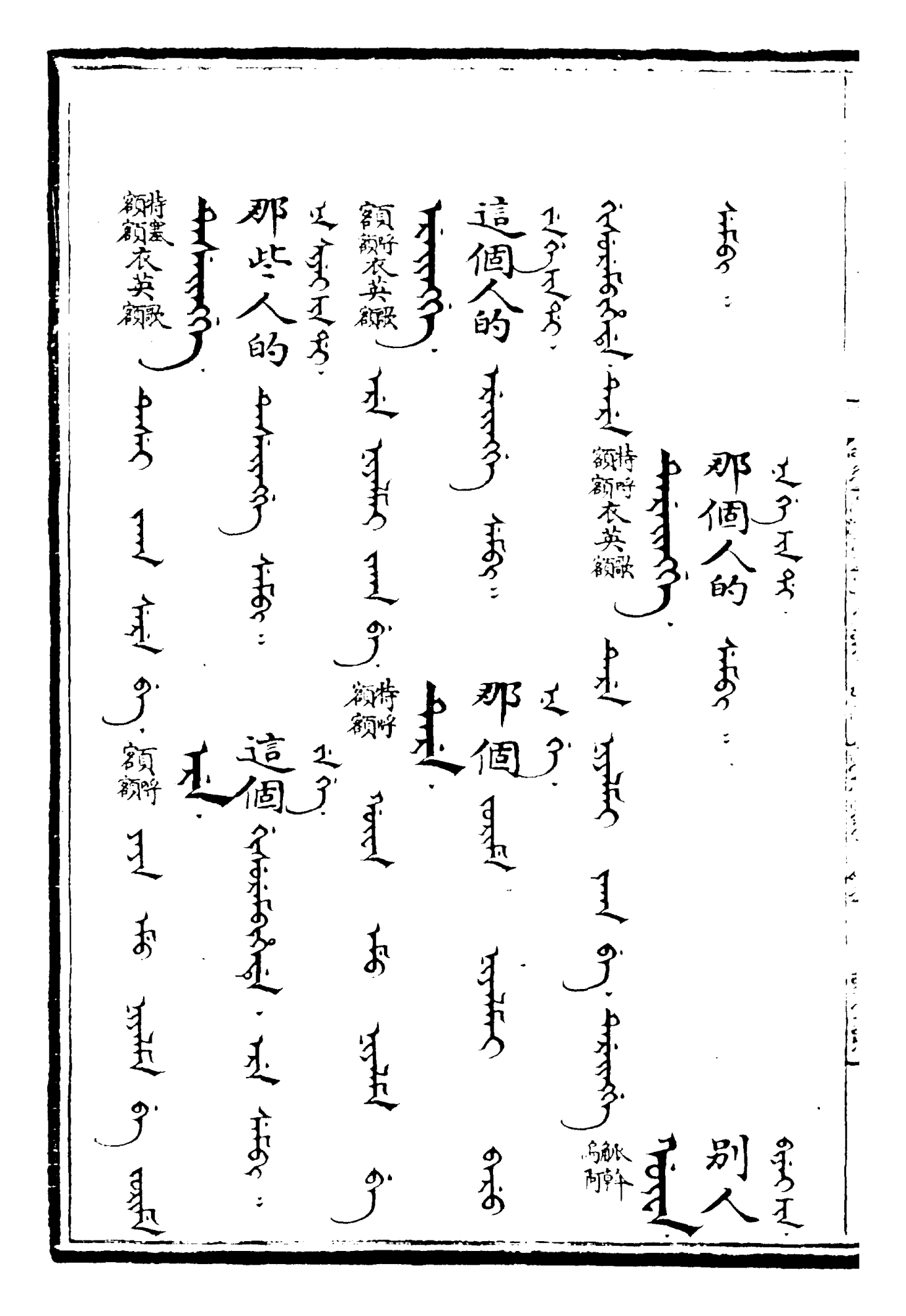
別人
那個人的
這個人的
那個
這個
那些人的

是他人的

倭里額伊英額歌

是人家的

伊尼瑪勒阿瑪衣英額歌

他人

倭里額伊

是別人的

外人

烏舒阿衣英額歌

烏哈魯烏恩

烏舒阿

漢語同上

烏呼額底衣英額歌

漢語同上

不勝

阿達阿達 額伯額伯

阿禮移阿哈喇哈烏

漢語同上

驚訝

阿鴉阿鴉 阿楂阿楂

慧口氣

阿岳鄂傲

阿鴉阿鴉傲

散語類 第一

蘇喇烏阿 基蘇伊烏恩 尼 哈達伊因

ᠠᠯᠠᠪᠤᠳᠤᠨ

無動靜

ᠠᠯᠠᠪᠤᠳᠤᠨ ᠴᠢᠳᠠᠪᠤᠳᠤᠨ ᠴᠢᠳᠠᠪᠤᠳᠤᠨ ᠴᠢᠳ

如何

阿達剌哩額

漢語同上

彼此相左

阿烏初思 額德 阿察烏初思

阿法昂 阿嚕剌 阿

未見怎麼樣

阿 阿法 額額 密呼 昂鄂竭羅 鄂

該當
阿察穆俾
不甚相干
阿伊畢阿沙阿哈
阿達伊畢阿沙阿哈

豈不

阿納哈

因甚麼

阿額德

有甚麼

阿俚

未必

衣阿阿納阿哈

能怎樣

怎麼樣呢

衣阿阿納移俾

衣阿阿納阿剌

無論怎麼罷

怎麼處

衣阿阿納伊婁 鄂鄂卓羅鄂

衣阿阿納伊婁

衣阿阿納伊朔伊尼

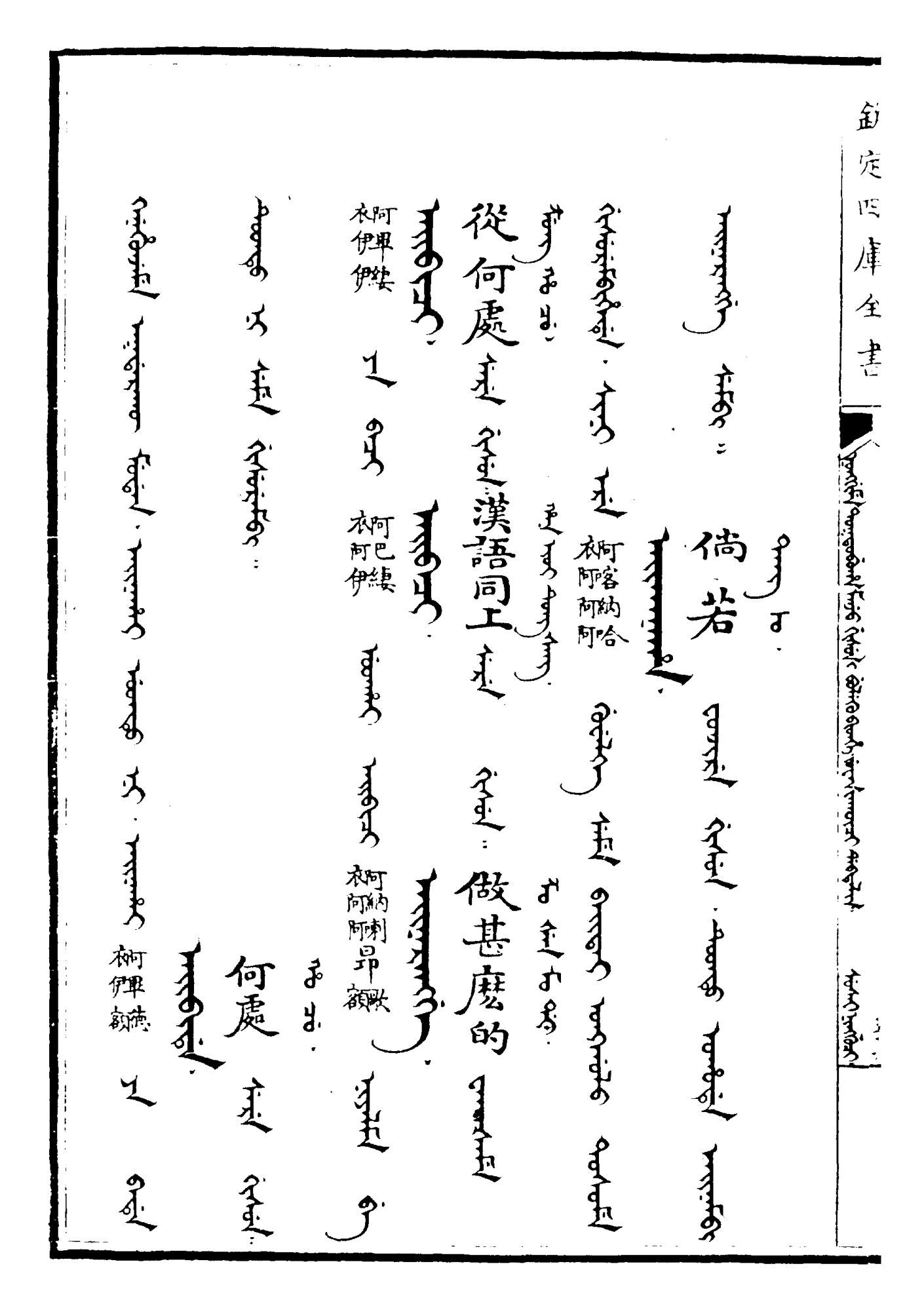

倘若

衣阿喀阿納哈阿

從何處

漢語同上

做甚麼的

衣阿巴縷阿伊

衣阿阿納喇昂額歐

何處

衣阿伊畢額德

怎能得

阿納穆阿巴哈飛

動不動的

阿客阿

鄂和德鄂額

設若

阿哈阿巴德額

做甚麼

衣阿 噶齋哈 阿伊阿

何必

衣阿 噶納哈 阿阿阿

豈敢

衣阿 額歌禮 伊

尋常

阿呼阿薩哩伊哩

與其

阿噶阿喇

有甚要緊

衣阿

阿哈阿喇

值甚麼

阿鴉阿達阿喇

有甚麼

衣阿

鄂卓鄂坡鄂羅鄂

有趣

阿穆哈昂阿

穀得着

阿穆哈穆穆僤

何其

阿補西伊

正是

額鏤

因此

盖發

額德額

額勒額

散語類　第二

蘇剌烏阿　哈鏤因阿伊　蘇烏思尼伊

以此

額呼尼額額伊

這裡呢

額伊哩

額額阿

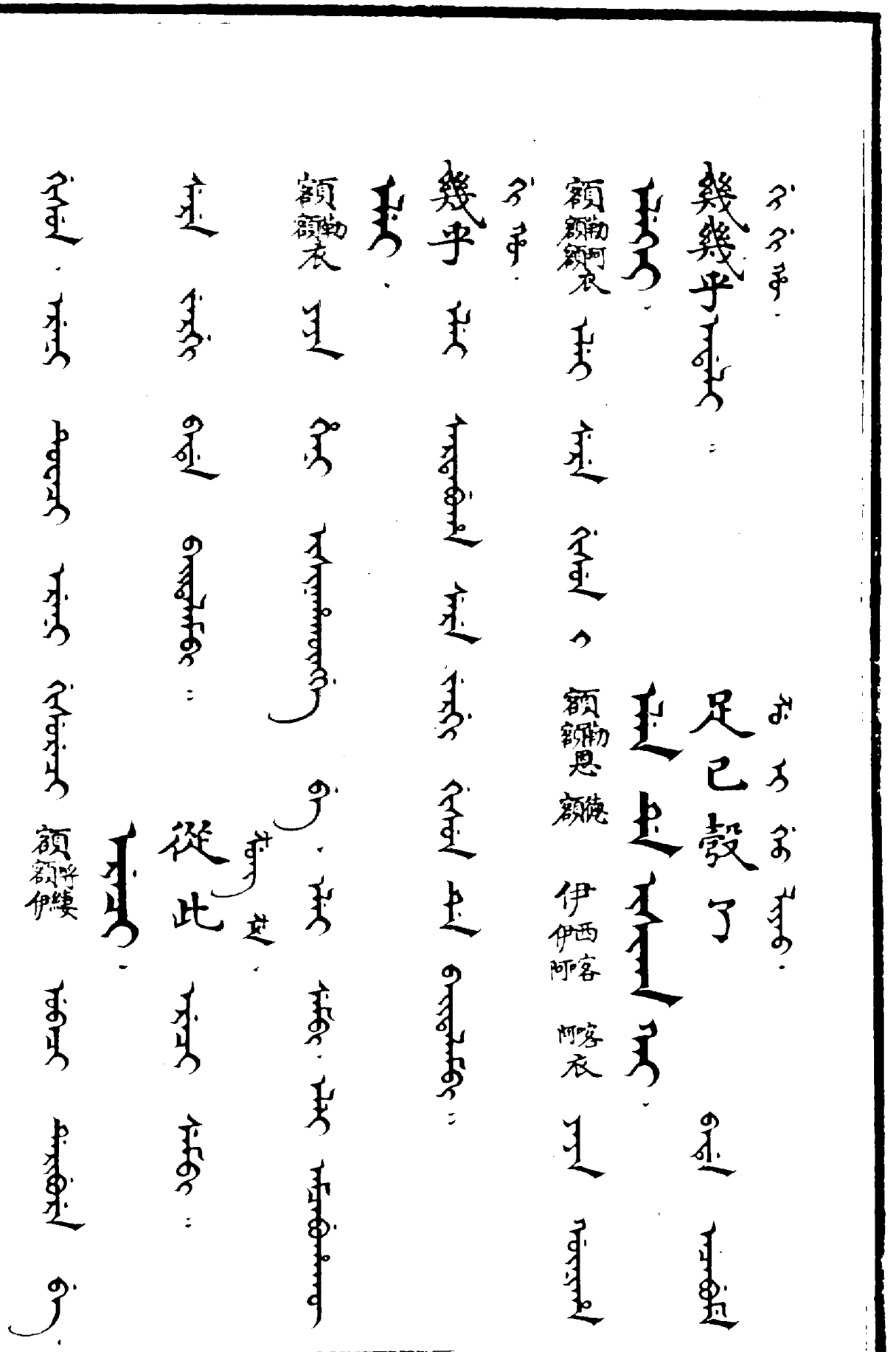
足已穀了
額勒額阿衣
額勒額恩額德
伊西客阿客衣
幾乎
額勒額衣
從此
額呼額伊縷

漢語同上

一順兒

額額伯歌衣 額穆 阿納安

可畏的口氣

反倒

額額勒瑪阿昂噶阿

額額匿阿衣

漢語同上

額額勒思 鄂鄂和 喀阿衣

或者 或有一時

額墨楊烏鞨額歟 額墨楊伊畢阿德額額

或

額墨楊烏額

這一次 至足

額呼額額 佛尼額伊 額勒額恩額德

儘着
總說了罷
總得
不由的

這樣

額特珂恩額額

這樣的

額特珂恩額額斡額

這們那們

走了樣了

額哼額珂恩額哼額珂恩

額哼沾勒烏額

鄂鄂和

這些

額哼額塞

一連

伊哩伊哩

略往這裡些

額補西阿額思

背後

額甚德額伊伊

可惡

伊哩岳鄂安

一同

額禪德額

往這裡些

額補西伊

將機就機

伊勒都沙穆俚烏阿

左右是左右

伊額訥 額額訥

自然

懊悔口氣

伊俚烏蘇衣

伊俚

已然詞

使令詞

散語類 第三

哈婁因 阿伊 尼 阿伊 烏思 阿蘇 阿蘇

設若

驚訝聲

鄂鄂和鄂德

鄂鄂羅鄂和衣

若是

因為

鄂俄婁

鄂俄飛

漢語同上

不可

雖則輕笑人詞

喚小狗聲

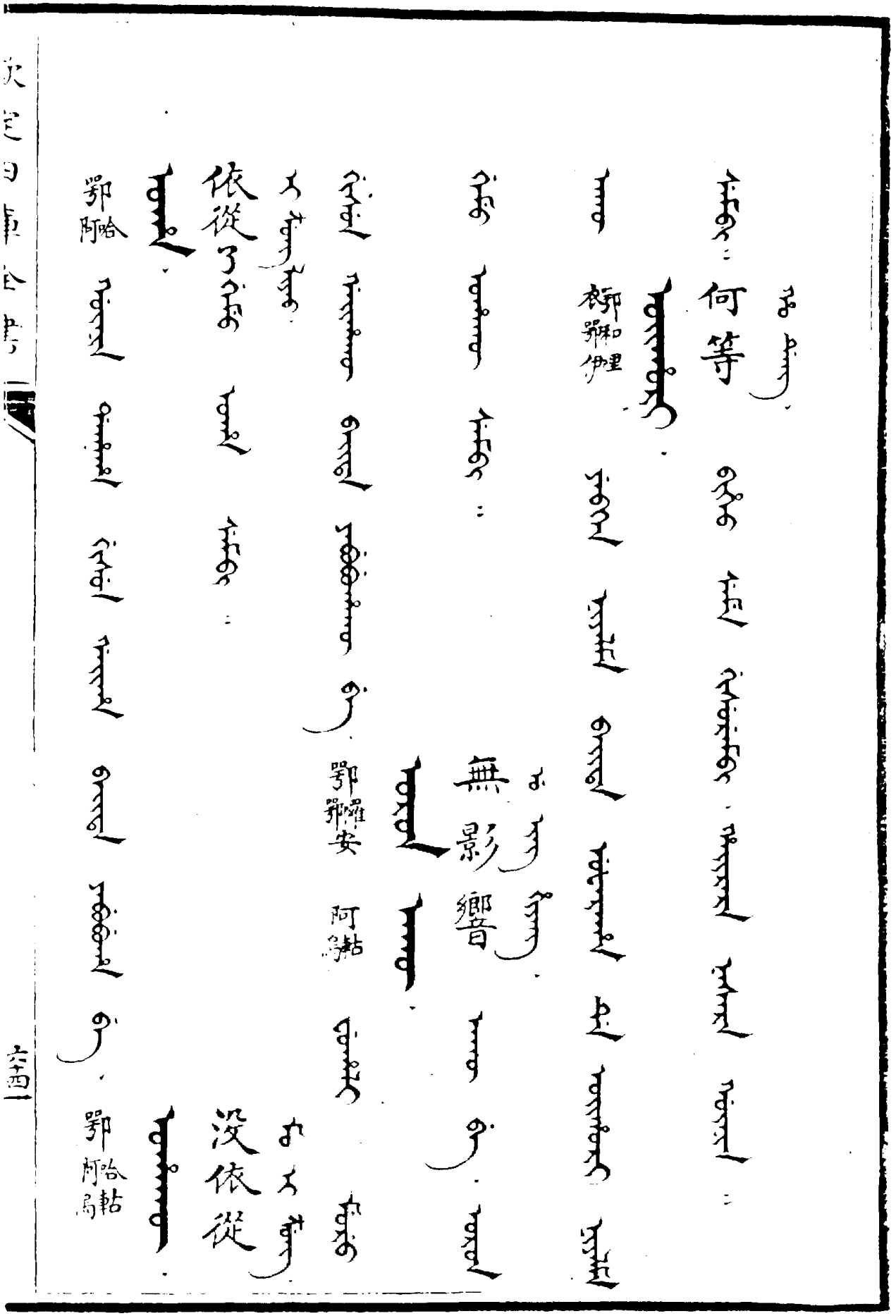
何等
鄂和哩伊
無影響
鄂羅安 阿帖烏
依從了
鄂哈阿
沒依從
鄂哈阿帖烏

這裏

烏把

恐其亂來

亂來

鄂多移俾

鄂多喇帖烏

每每的 雖然

烏驢衣 烏鄙

不必 全然

烏額禮 烏鴉衣

不得已

烏哈衣哈伊

鄂羅哈勒哈

這裏的

並不能

烏吧衣英額

烏哈衣哈額里 穆特勒哈烏額哈勒哈

如此

烏特圖

尚未

頓然

恩烏德額

烏克雕

隨聲附和

徒然

烏哷倫因

恩烏圖烏祐伊哩

愈加

納墨墨額額額

將能着

納歌納額額

納歌納額額穆鍾

遇着

阿納穆補哈阿烏阿

阿納穆補哈阿烏阿衣

往這裏些

凑巧

烏特圖西

阿納斯烏呼喇補哈阿

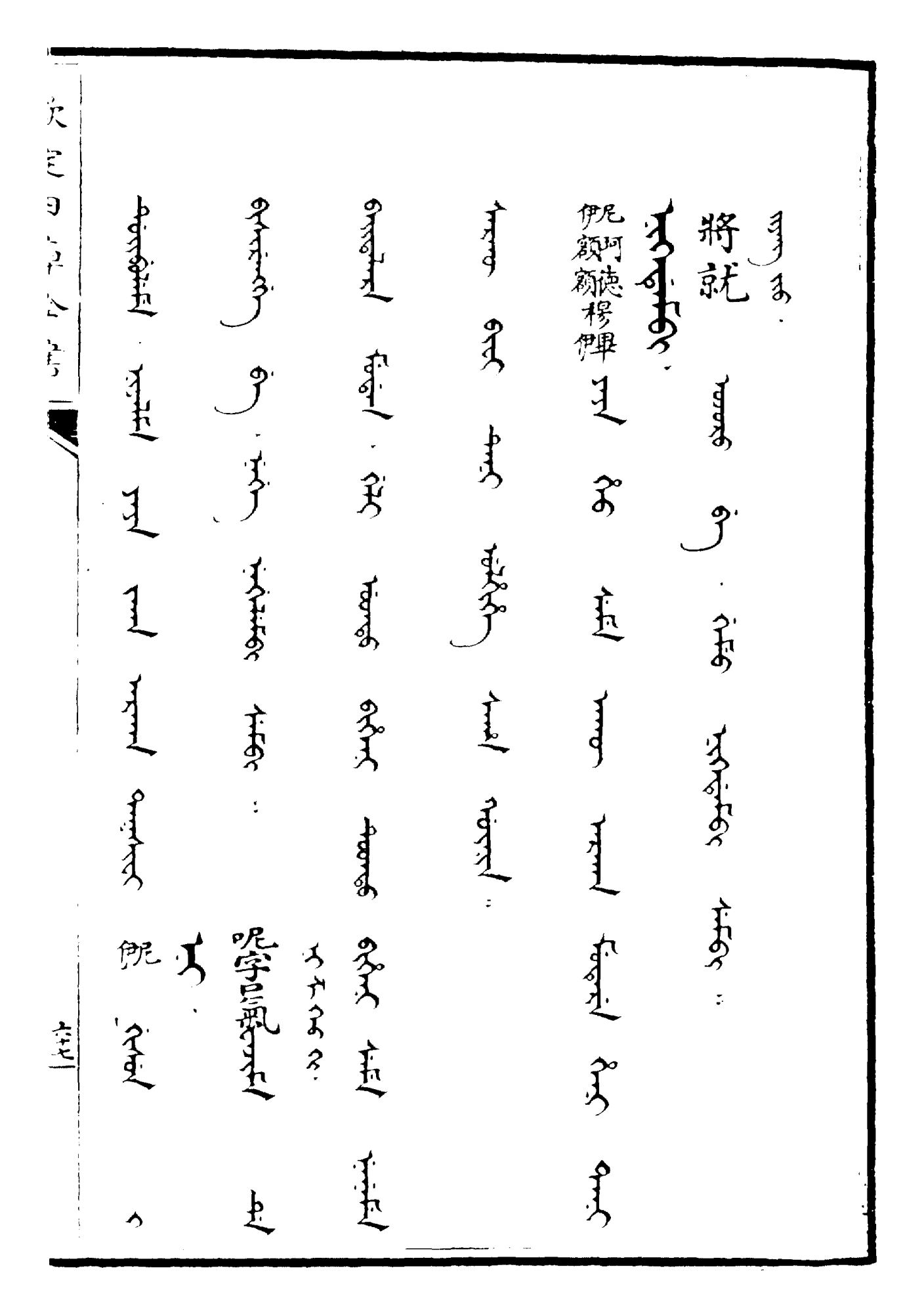
將就
伊尼額額穆伊

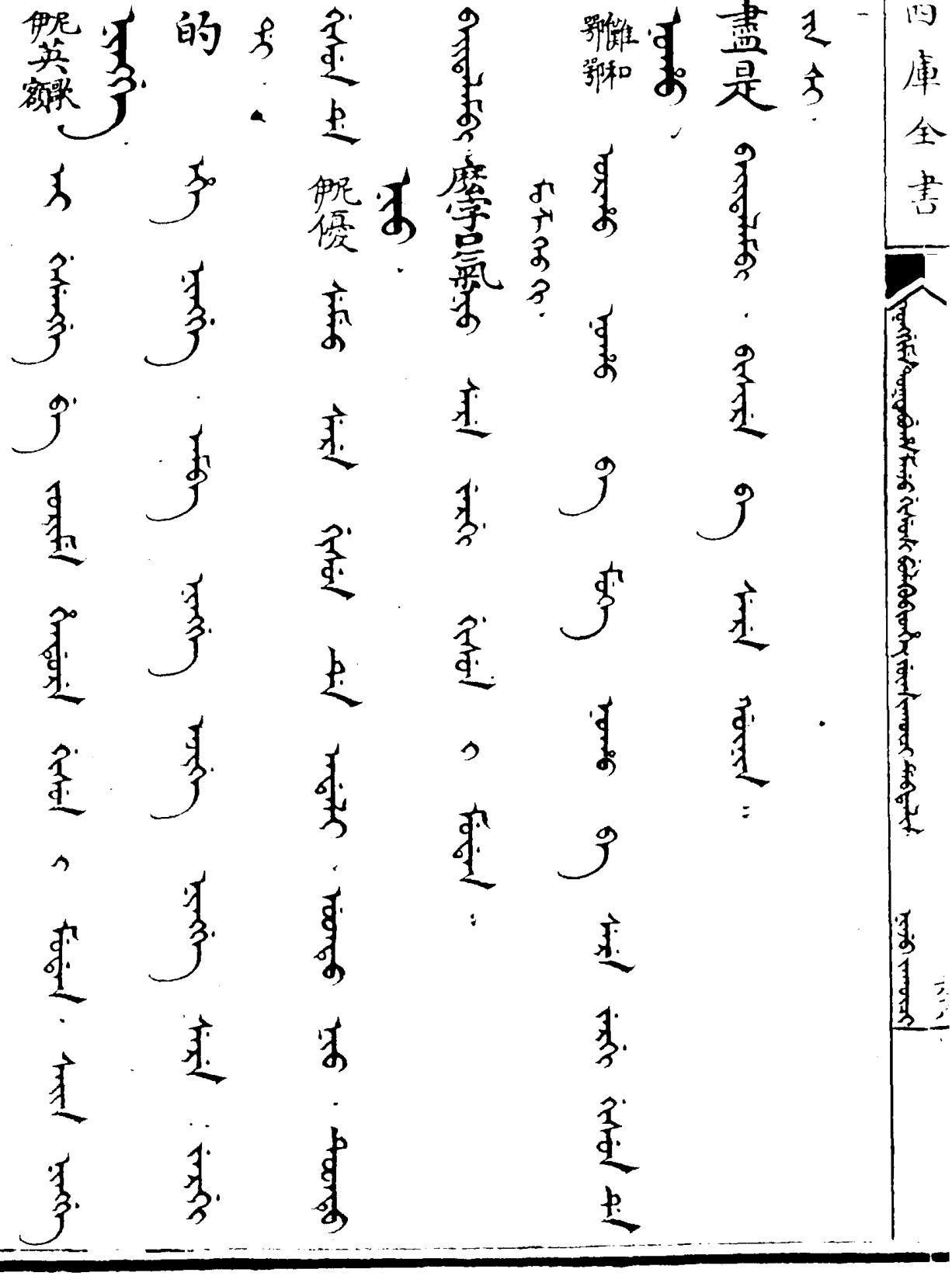
盡是
鄂和
鄂離
摩字氣
舰優
的
舰英額

散語類　第四

蘇剌烏阿　伊蘇烏恩　尼　哈婁因阿伊

甚易

難客阿衣　植阿

難飛阿伊

是個漢子

阿哈阿呼阿達阿哈

因由

漢子樣

阿哈阿喇安

阿哈阿阿喇額里

怒急

業晃氣惱

阿哈阿喇

阿法阿喇

阿哈衣

妨礙

尚且

鍋衣烏阿喀 鍋初喀

和 雜

倡合氣

鍋齊墨伊額

各樣

確然

哈喇阿 哈纏伊固

料補 塞墨額額

將此處肥額德肥額伯向別處不妨

烏呼阿斡昂伊基鴉剌阿烏帖

烏阿斡補西伊

處處

向

各處的

捞着

帕額德

帕哈

帕哈衣

帕鳥魯

帕

帕衣

只是

阿衣伊俾

罷呀

阿衣

巴不得一聲

巴哈達圖特圖烏

阿阿伊烏

把

現成

額伯

伯勒尼額額伊

無用

阿不塔韜阿烏

需用

阿不補穆畢阿烏伊

来着
伊畢額阿
有
若有
伊畢縷伊伊

雖

單縛伯伊伊額

想是有

所有

單德呼伊額額

單西呼伊伊額

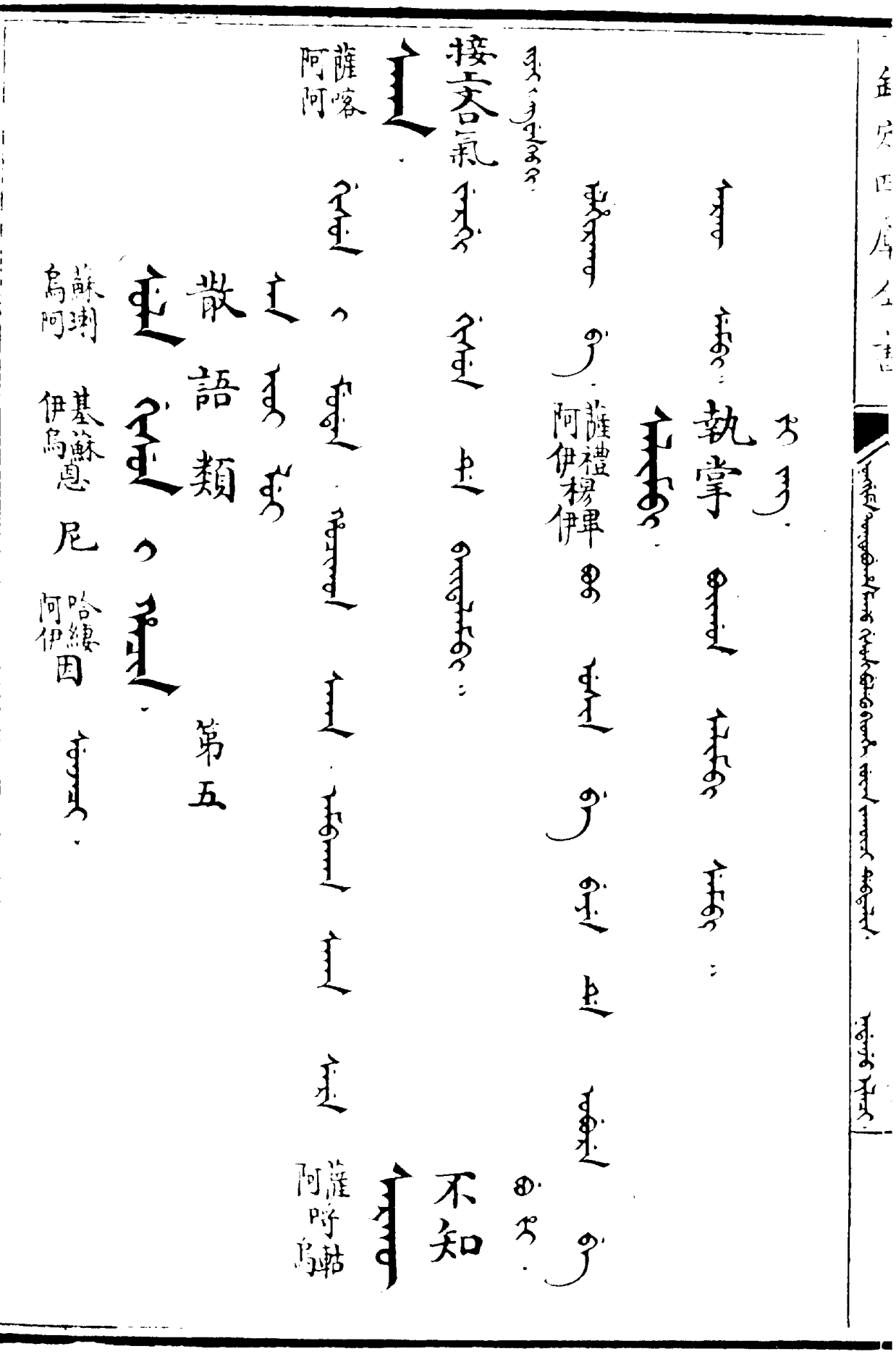
執掌
薩禮阿伊楊伊
接吝氣
不知
薩喀阿阿
薩哷阿烏
散語類
第五
蘇喇烏阿
基蘇恩伊烏
尼
哈縷阿伊
因

說是

塞呼額額

若說

塞綫額伊

塞呵額額

已說未盡意

塞兀額伊

已說

諭氣

塞墨額額

已說的

塞歌額額韓歌額

雖說

已說了

塞縷伯額伊額

塞呵畢額額伊

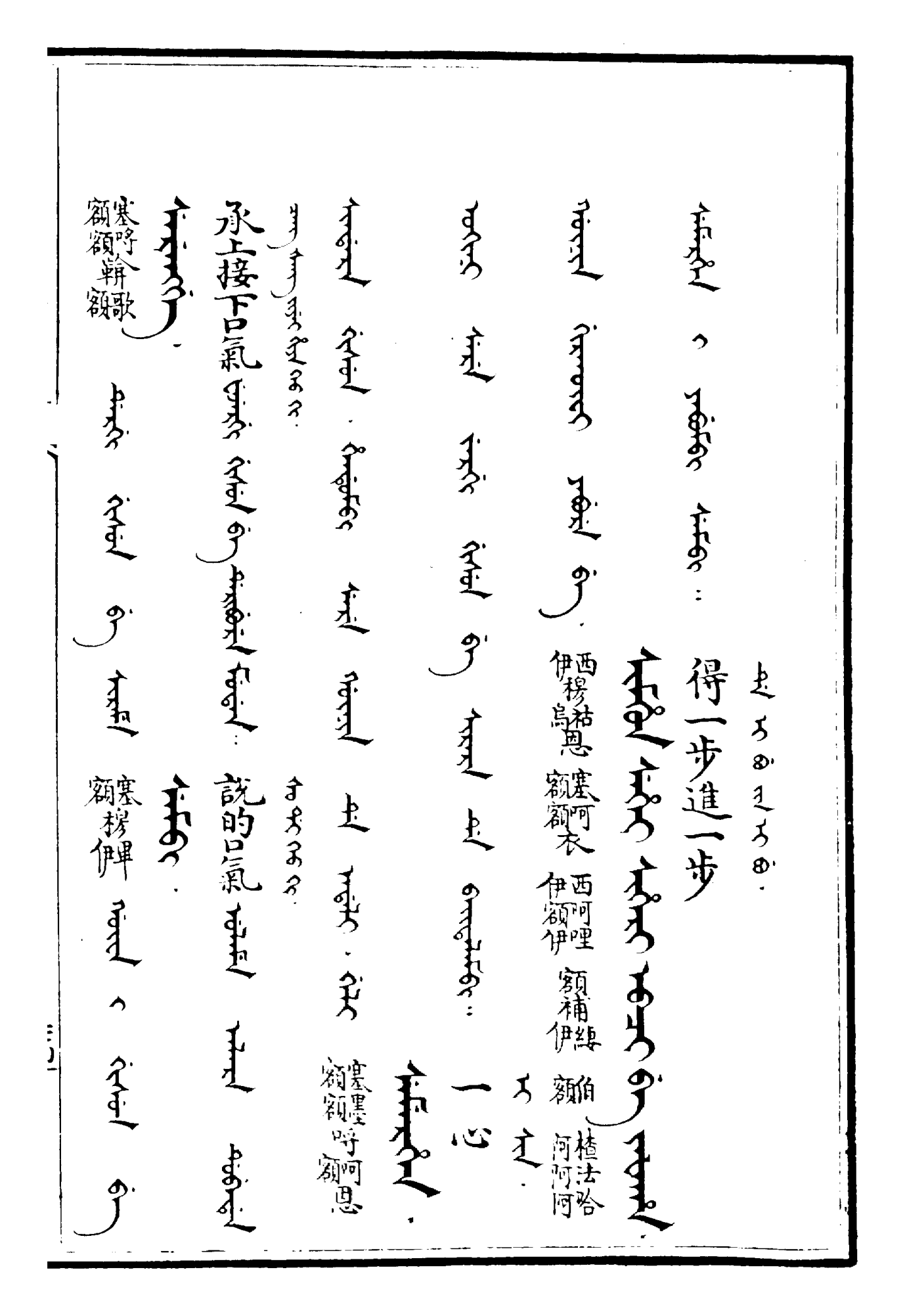

得一步進一步

西穆祐恩 塞阿衣 西阿哩 額補緛 伯 楂法哈
伊烏 額額 伊額伊 額伊 額 河阿阿

一心

塞墨呼阿恩
額額呼額

說的呂氣

承上接下呂氣

塞呼歌
額額輧額

塞穆俾
額

暫且

且住

塔喀阿阿

塔喀蘇阿阿烏

邊沿

沙喇阿阿

奏趣

西墨伊額思

阿喇阿

穆卑伊

就是那個

達阿昂伊基

每

達哩阿伊

漢語同上

罷了

塔帖魯阿烏烏

達巴喇阿阿阿

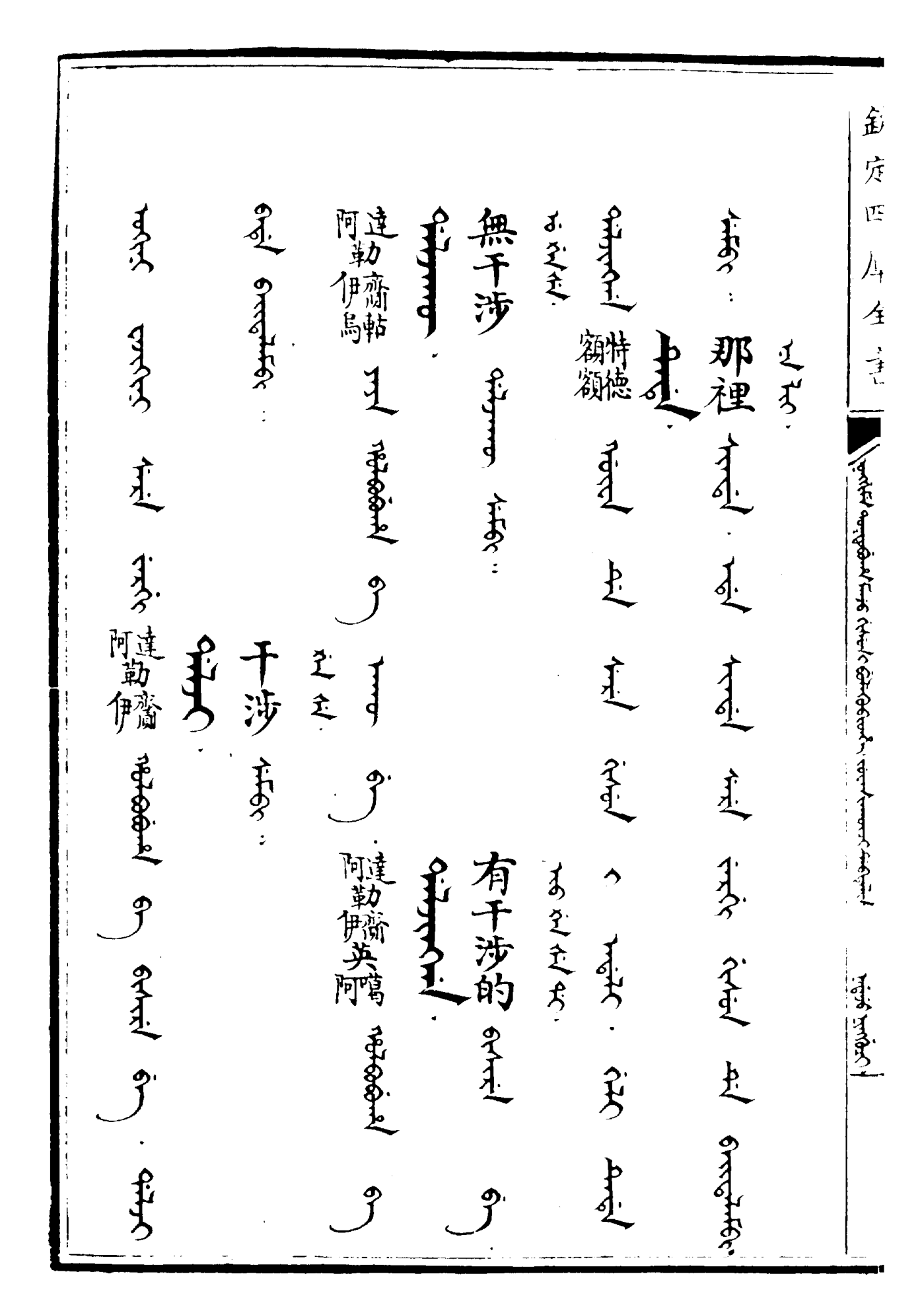
那裡
特德額額
無干涉
有干涉的
達勒齋帖伊烏
達勒齋伊英噶阿
干涉
達勒齋伊

從彼
況且
既然
特哷縷額額伊
特哷額額
阿噶喇昂阿阿
特特哷德哷額額恩額額

相對 極 要把柄

特額衣烏蘇 特額恩 特額恩 哈衣穆伊

盡其所能

特額衣額勒 特額恩

今已足了

特額 額勒額 鄂鄂和 喀阿衣

由

粧體面

德哩額伊

德呼額額鞯

達瑚阿阿昂

那樣的

承上起下

特思特珂歌額額鞯額

德額

那樣

特思特珂額

彼處

彼處的

圖巴烏阿

圖巴烏阿衣英額歌

每個

鄂托克額

分開

德勒阿額勒額移伊畢

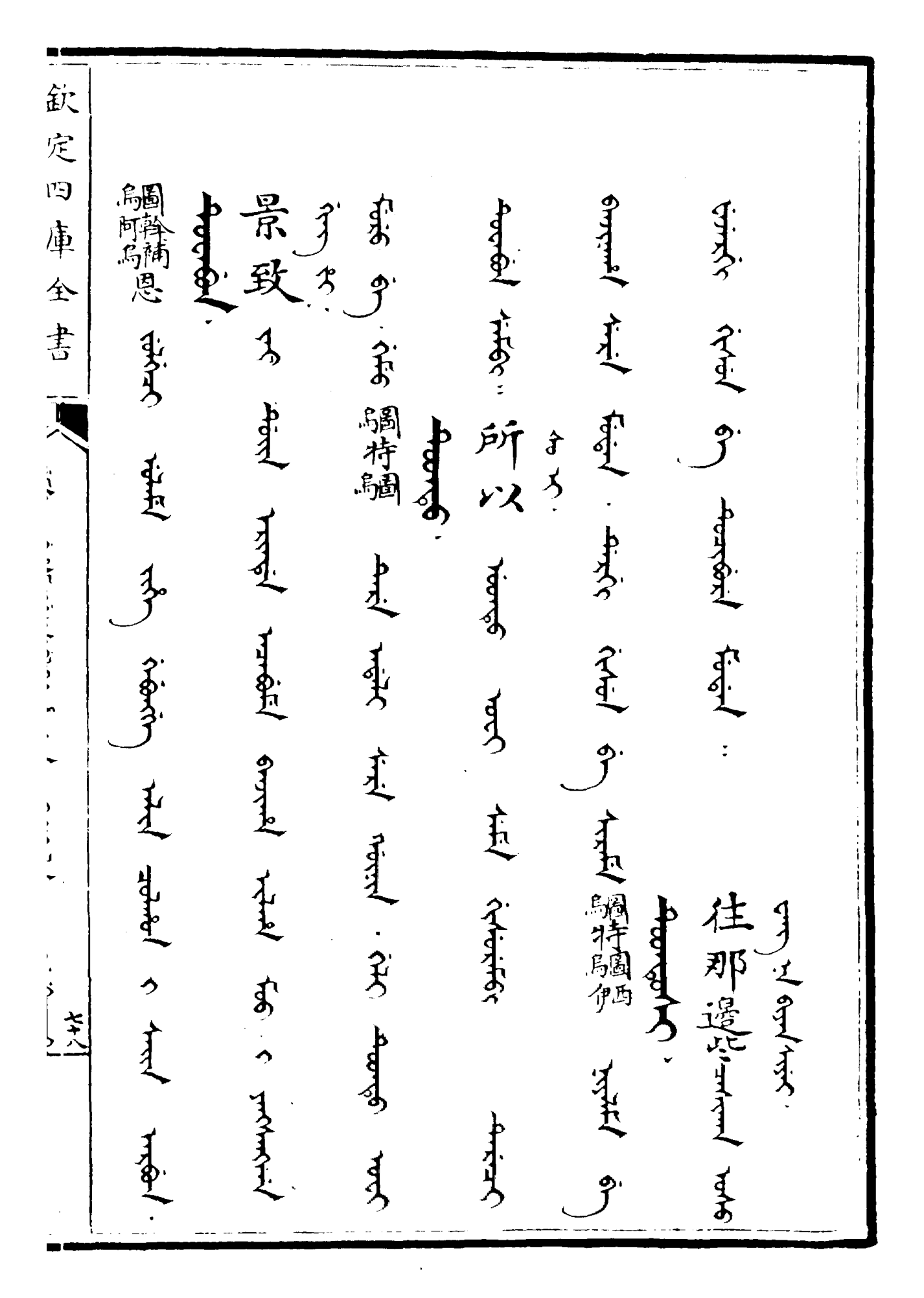

往那邊去

所以

景致

圖特圖烏

圖特圖西烏伊

圖斡補烏阿烏恩

無了期

阿貼烏都勒額

原来

烏都勒額

以外

烏勒圖葉恩伊額

散語類　第六

蘇喇　基蘇　哈縷　尼
烏阿　烏恩　阿伊　

斷絶

喇虎察安
阿阿

誠然

額墨納額

至狠

漢語同上

阿瑪昂伊緯伊

阿瑪昂阿噶衣

鄂伊緯

一回

到那時

阿瑪昂伊

阿瑪伊哩

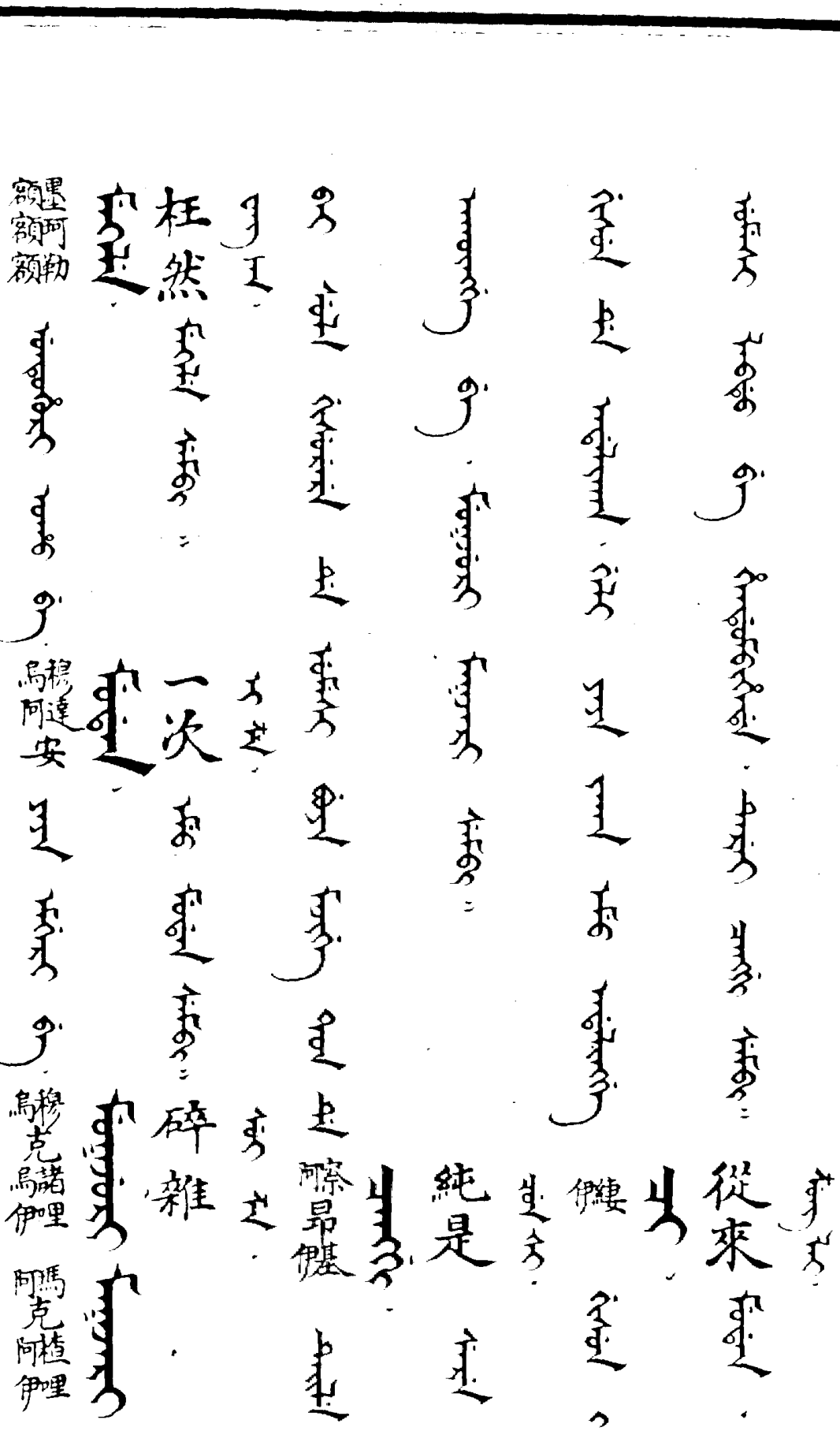
從來
純是
一次
碎雜
枉然
額額額額
阿勒
烏阿達安
穆克諾哩
烏伊
阿馬克阿楂哩
伊

靜悄
伊縷補墨穆俾
悄然
任意
伊縷哈衣
伊縷補
墨額墨額
任憑
伊縷哈阿

將纔

植阿客阿

為

植阿禮伊因

靜悄悄

窈窕

補阿察補

補鄂綽

爭取

額額阿阿鴉達哈阿

牙關勁

阿植阿鴉安尼呼蘇烏烏恩

適纔

動不動的

阿植阿客安

阿植阿緛伊鄂鄂和德鄂

那個

鴉客阿師

正然

伊齊英

暗暗的

可憐意

七大八小

遮恩都額烏

伊齊魯恩烏

伊齊因伊齊伊哩

阿植安伊齊伊哩

怎麼說

阿鴉補俚

不定

阿鴉達喇阿帖爲

果然了

阿鴉阿喇哈

阿鴉阿喇

鄂郭和

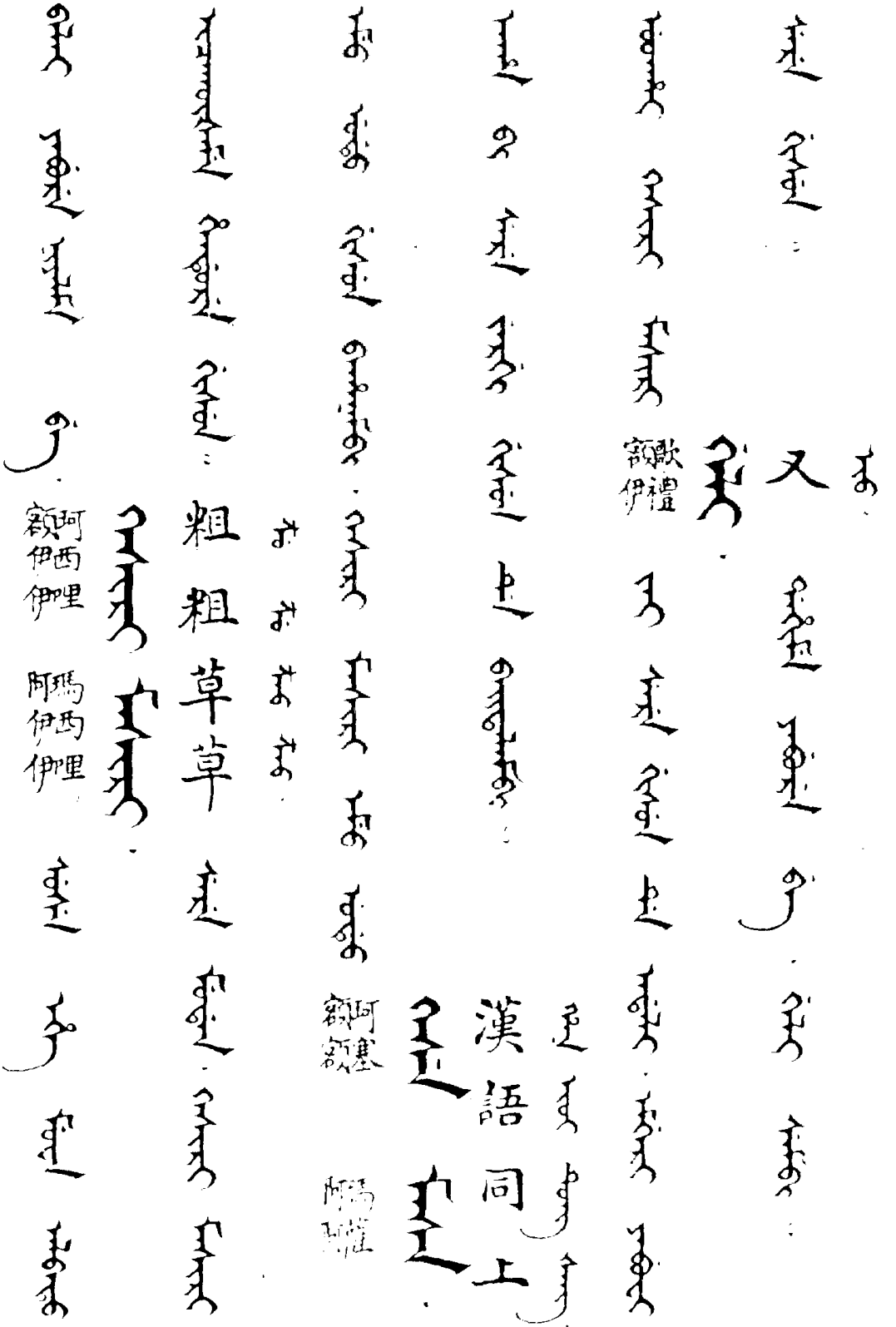
又
額歇禮伊
漢語同上
額阿塞額
阿瑪禮
粗粗草草
額阿西伊哩伊
阿瑪西伊哩伊

個數

法禮 阿伊

不言不語

阿額勒 額阿穆額伯 阿烏帖

旁岔

女人行景

阿圖里 額烏伊

阿呼里 額額額額

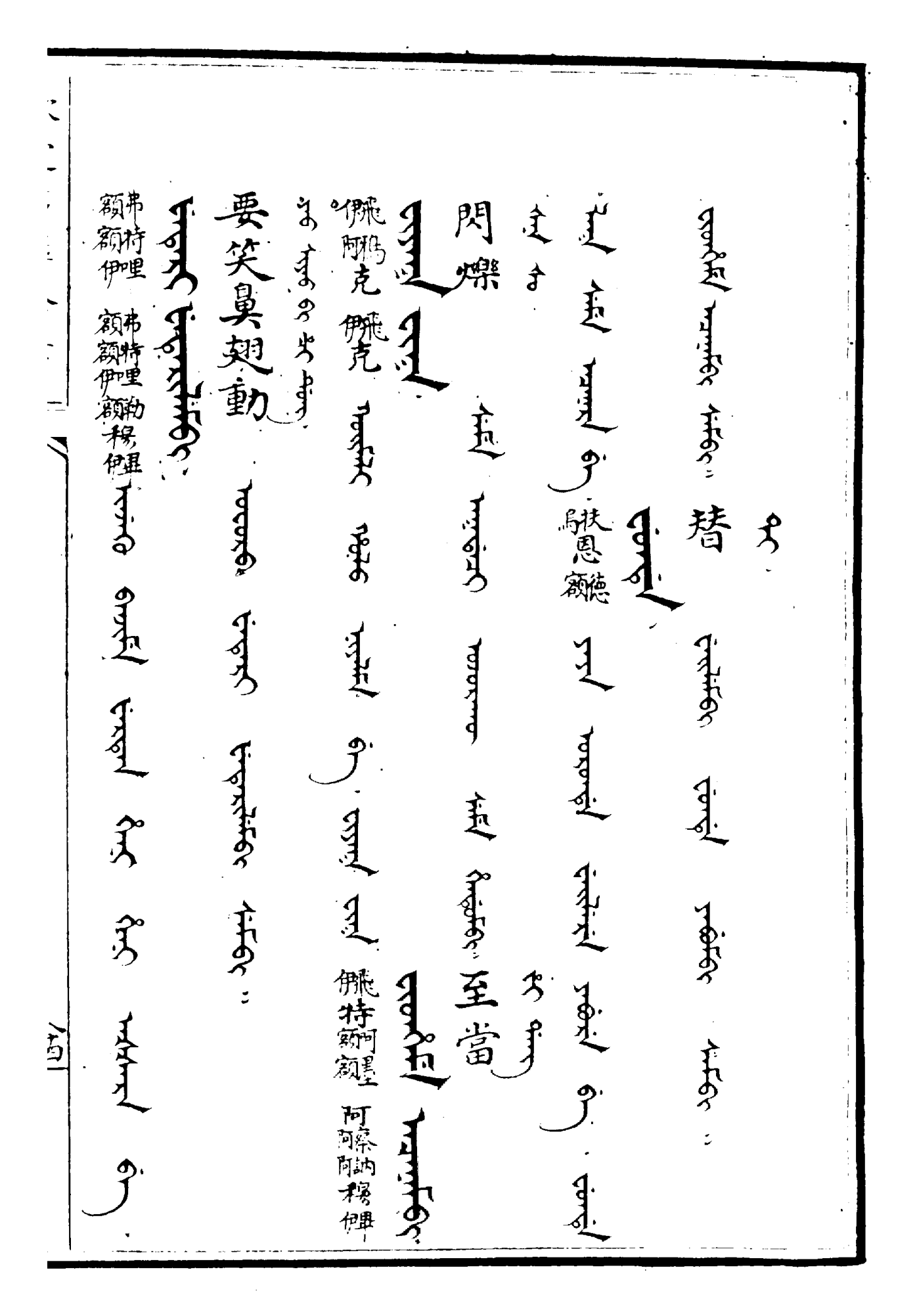
替
扶恩德額烏
閃爍
至當
伊特額阿墨 阿察納阿穆伊
要笑鼻翅動
弗特哩額伊 弗特哩額伊額穆伊

胡亂

阿幹喀阿

阿幹喀阿衣

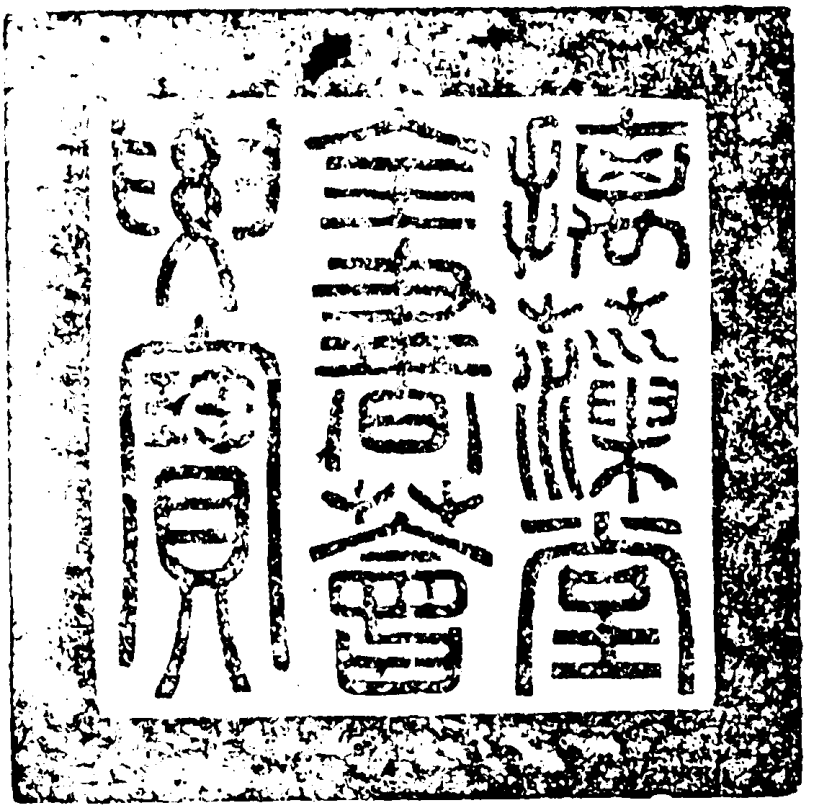

總校官筆帖式臣善慶

總校官庶吉士臣侍朝

校對官筆帖式臣善福

校對官庶吉士臣翟槐

謄錄筆帖式臣奎文

謄錄監生臣温之誠